

AD/RF

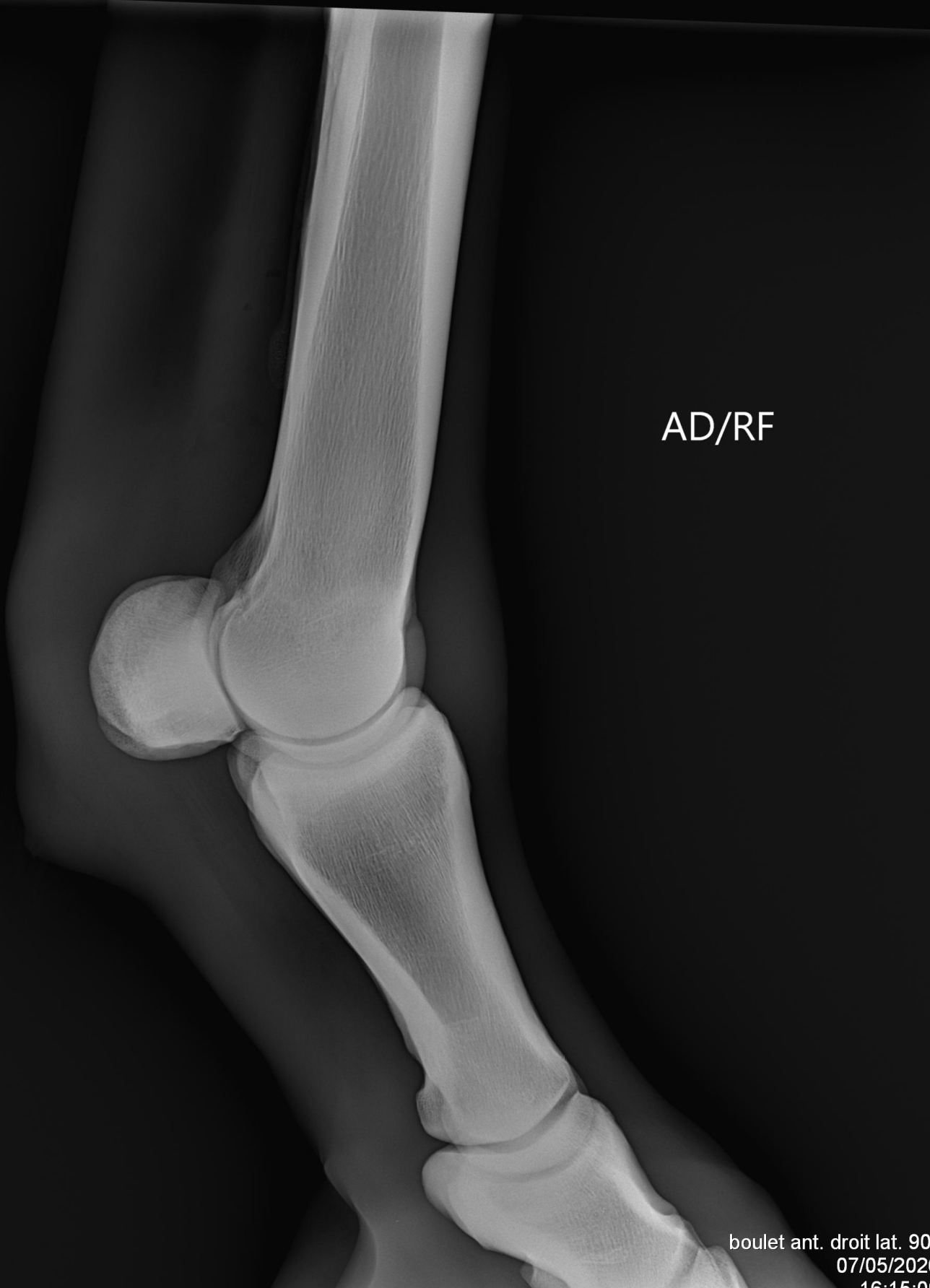



AD/RF

AG/LF



AG/LF

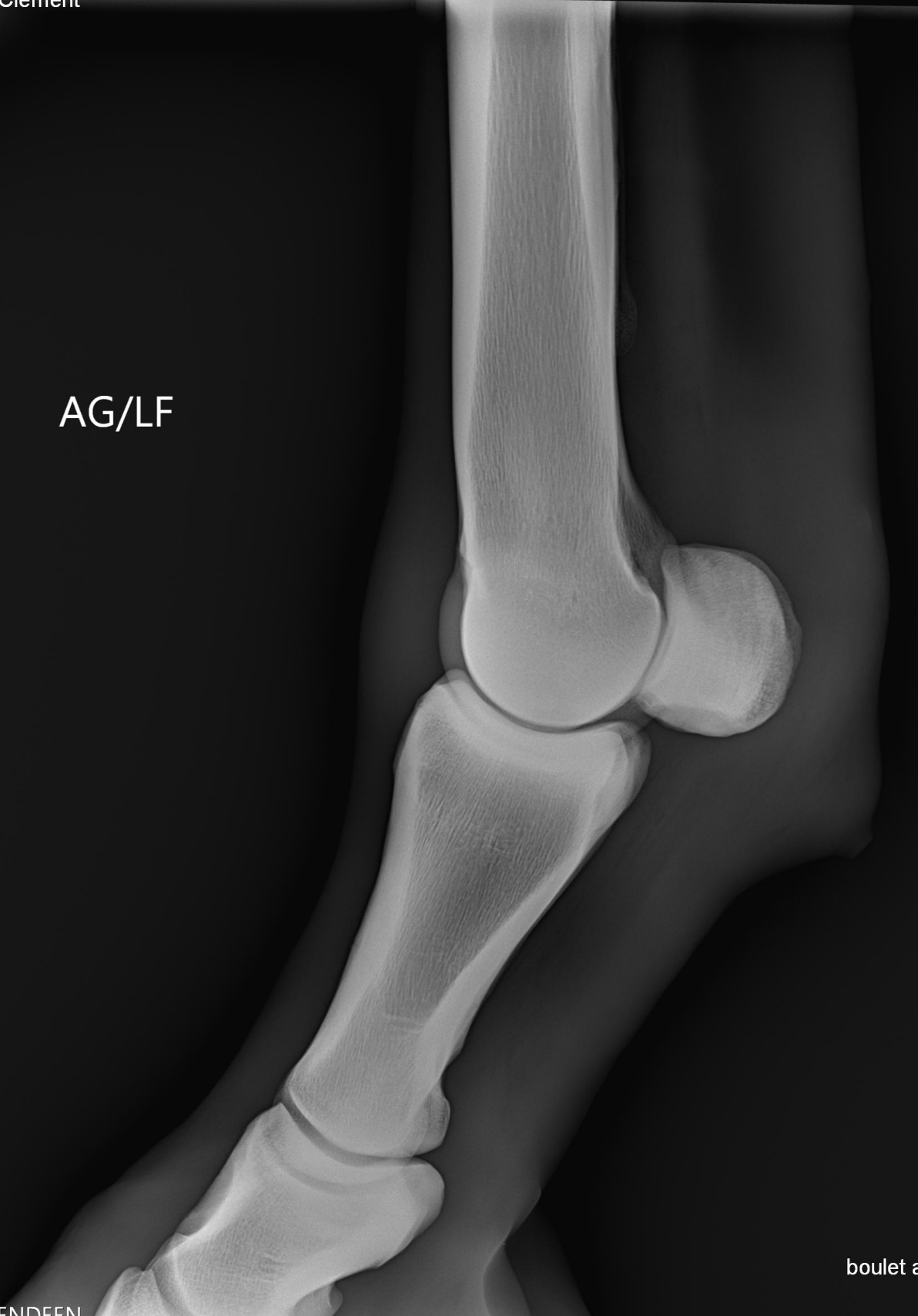

PD/RH





PD/RH

AG/LF



PG/LH



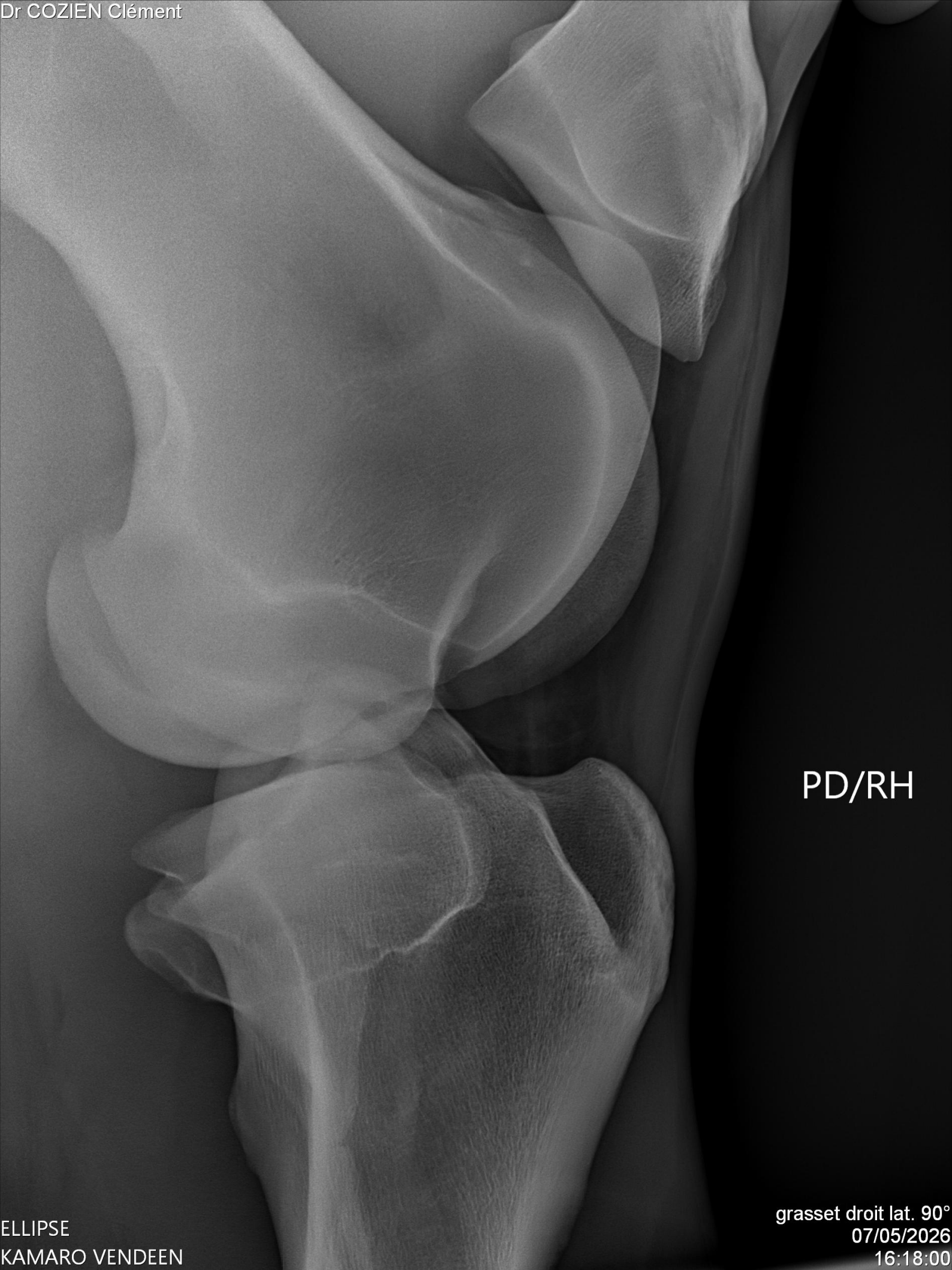

PD/RH



PD/RH

ELLIPSE
KAMARO VENDEEN

grasset droit PA 180°
07/05/2026
16:18:27

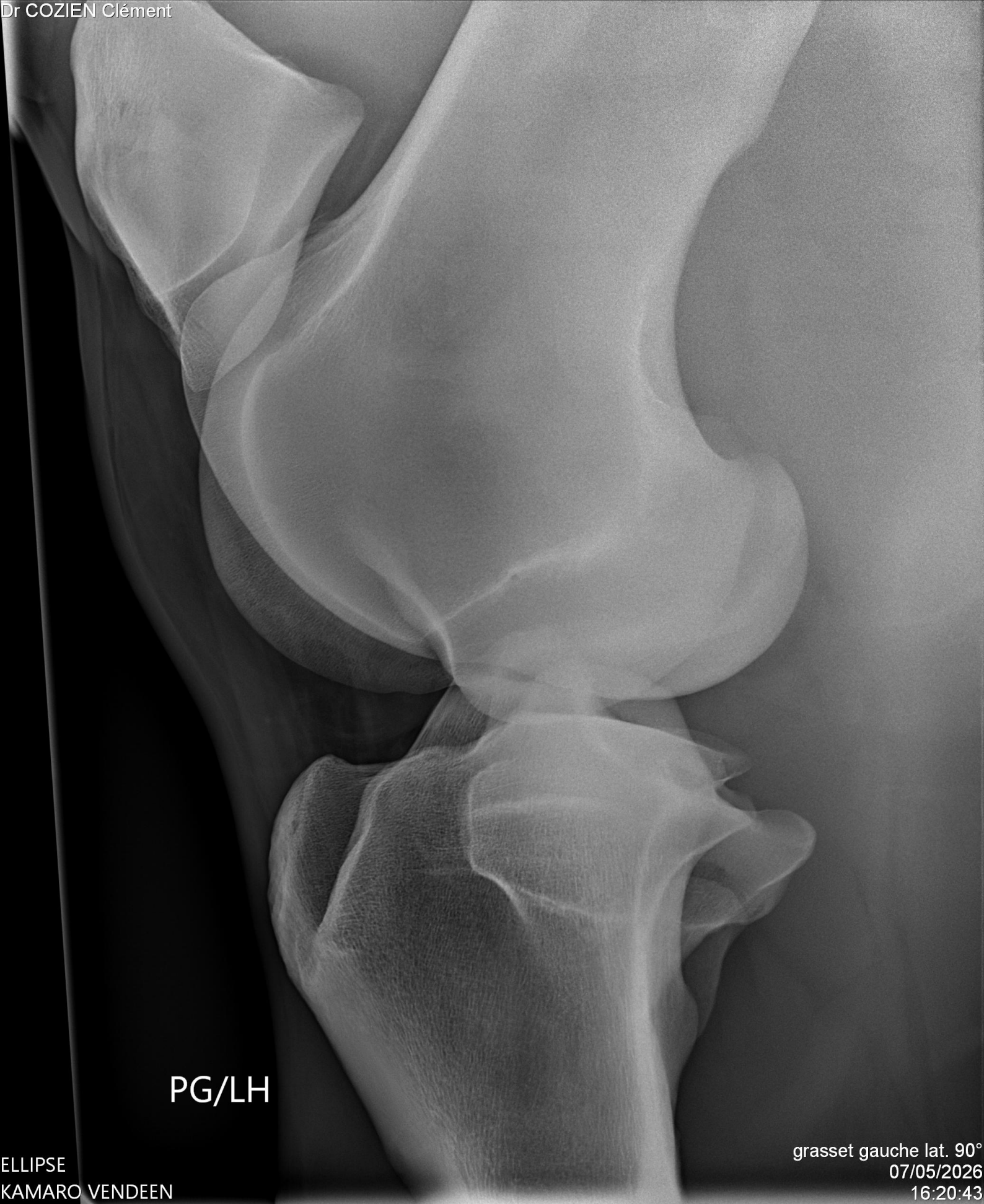

PG/LH

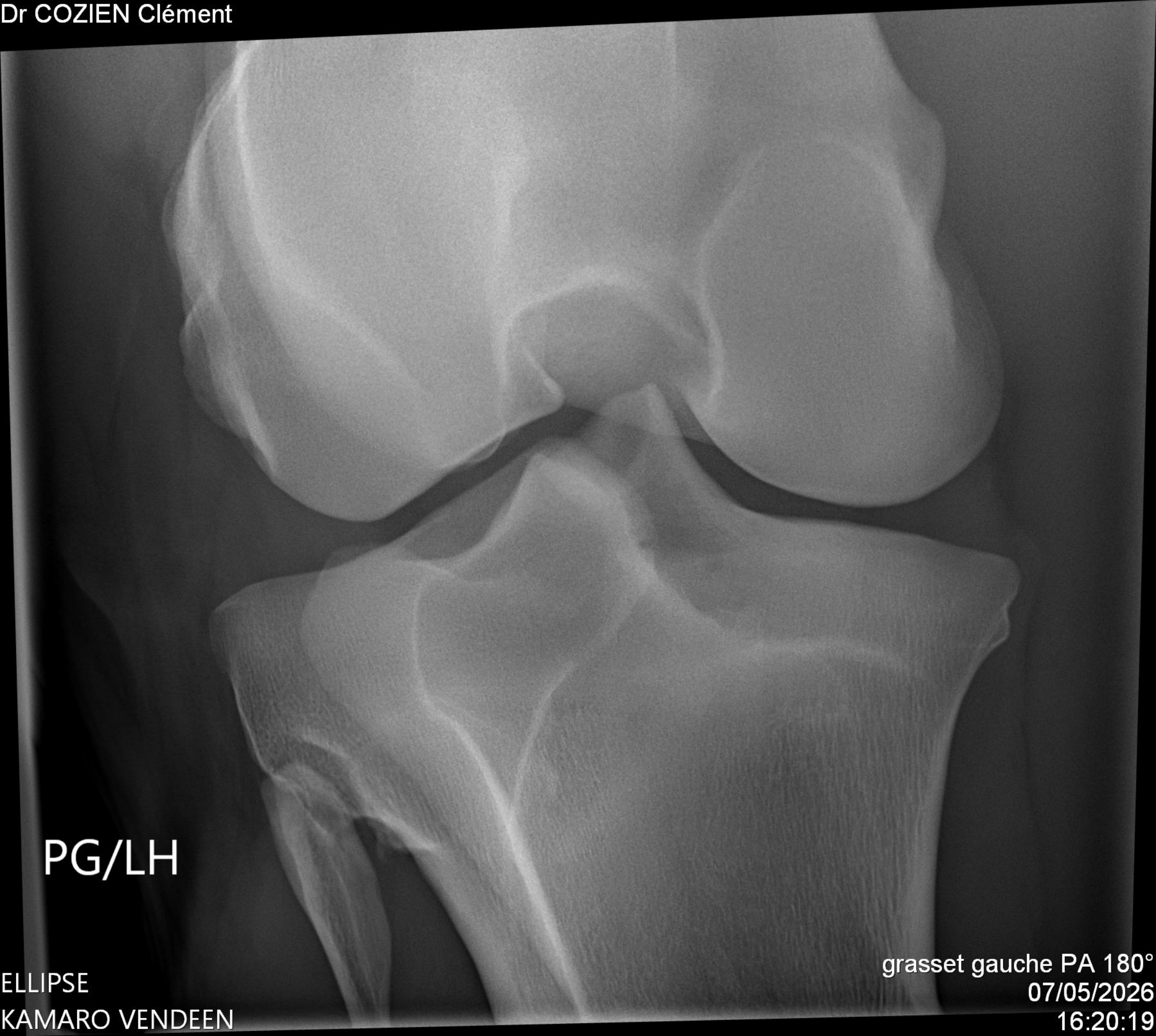

PG/LH

AD/RF

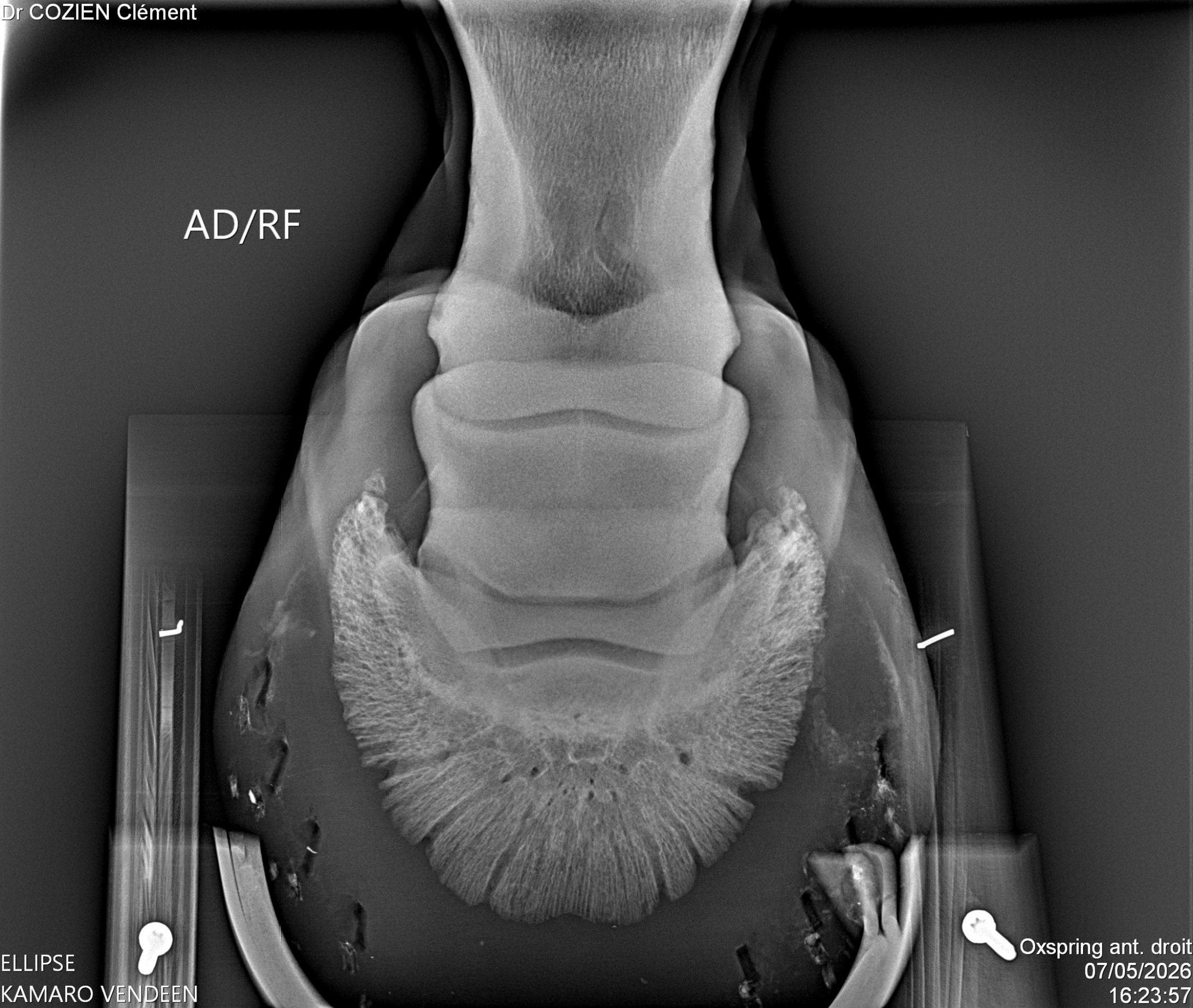

AG/LF



AD/RF



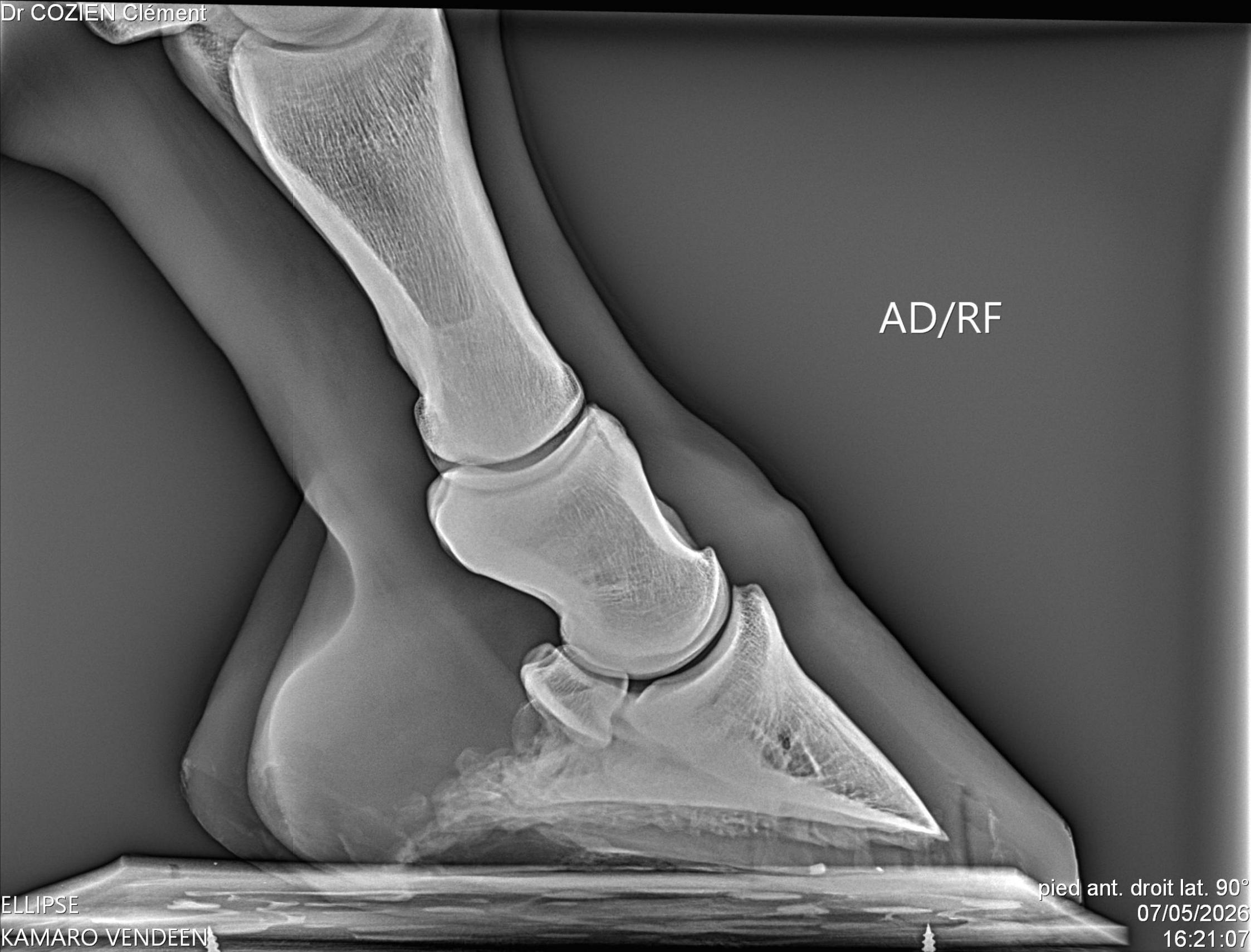

AD/RF

AG/LF

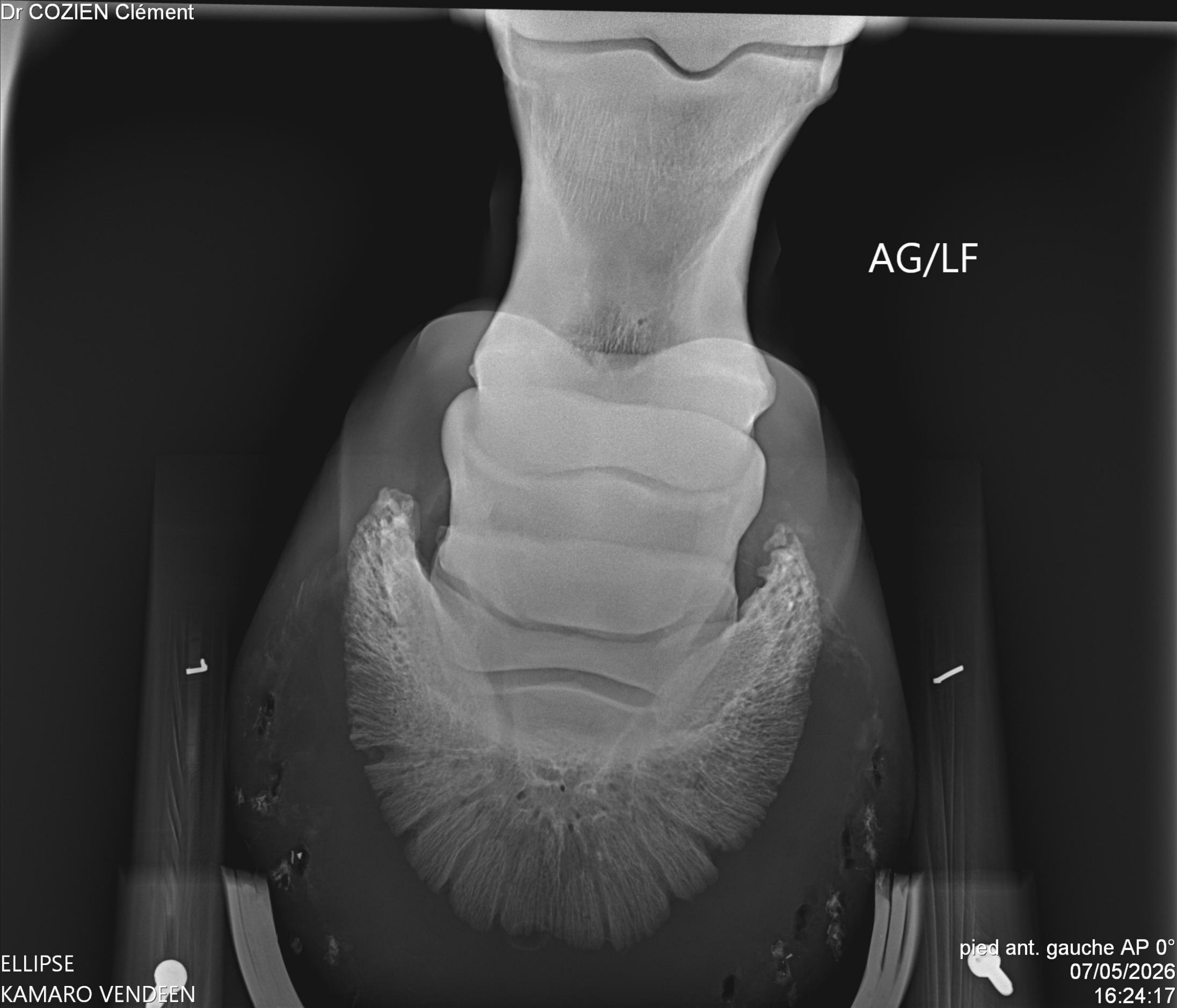

AG/LF



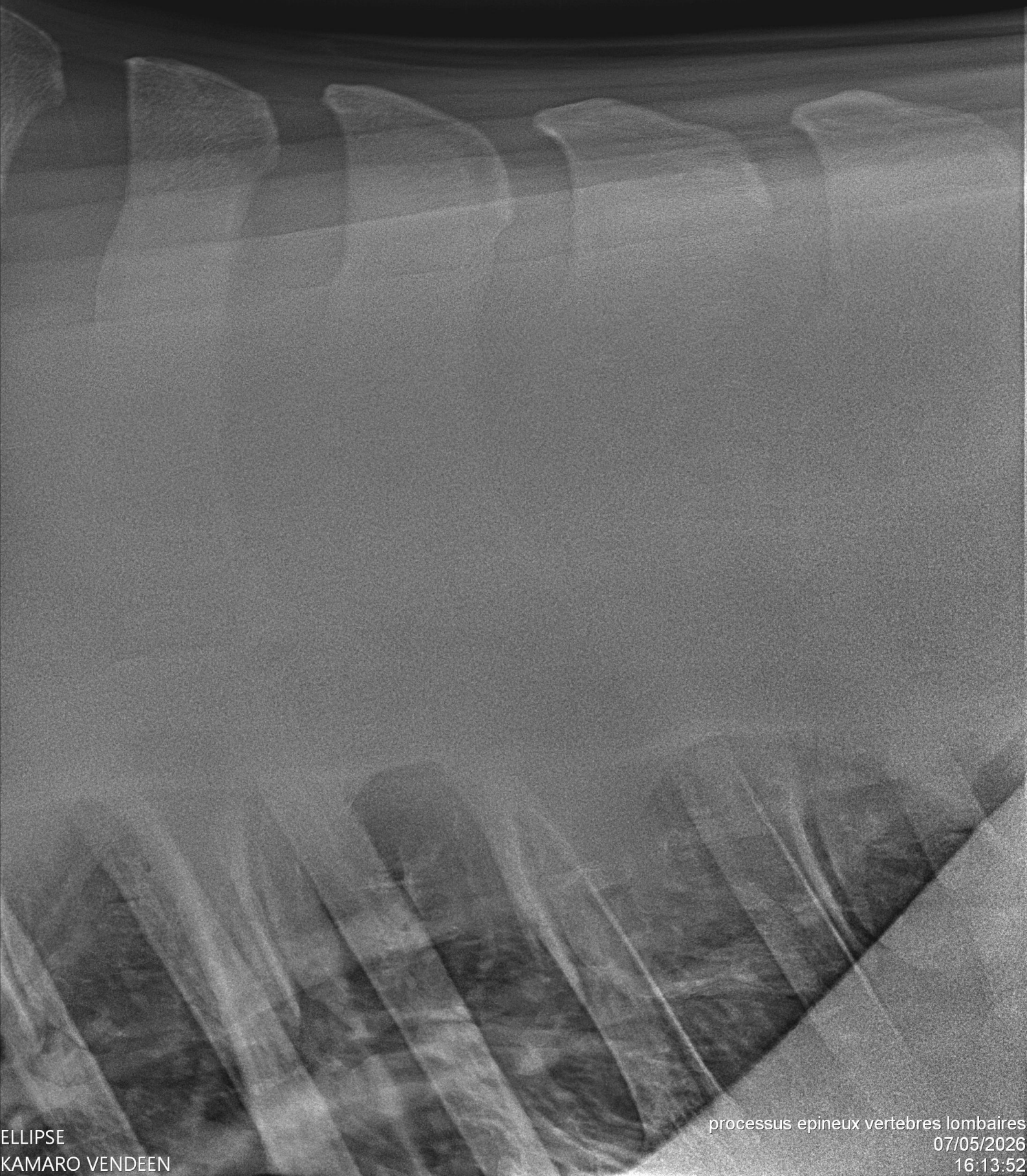

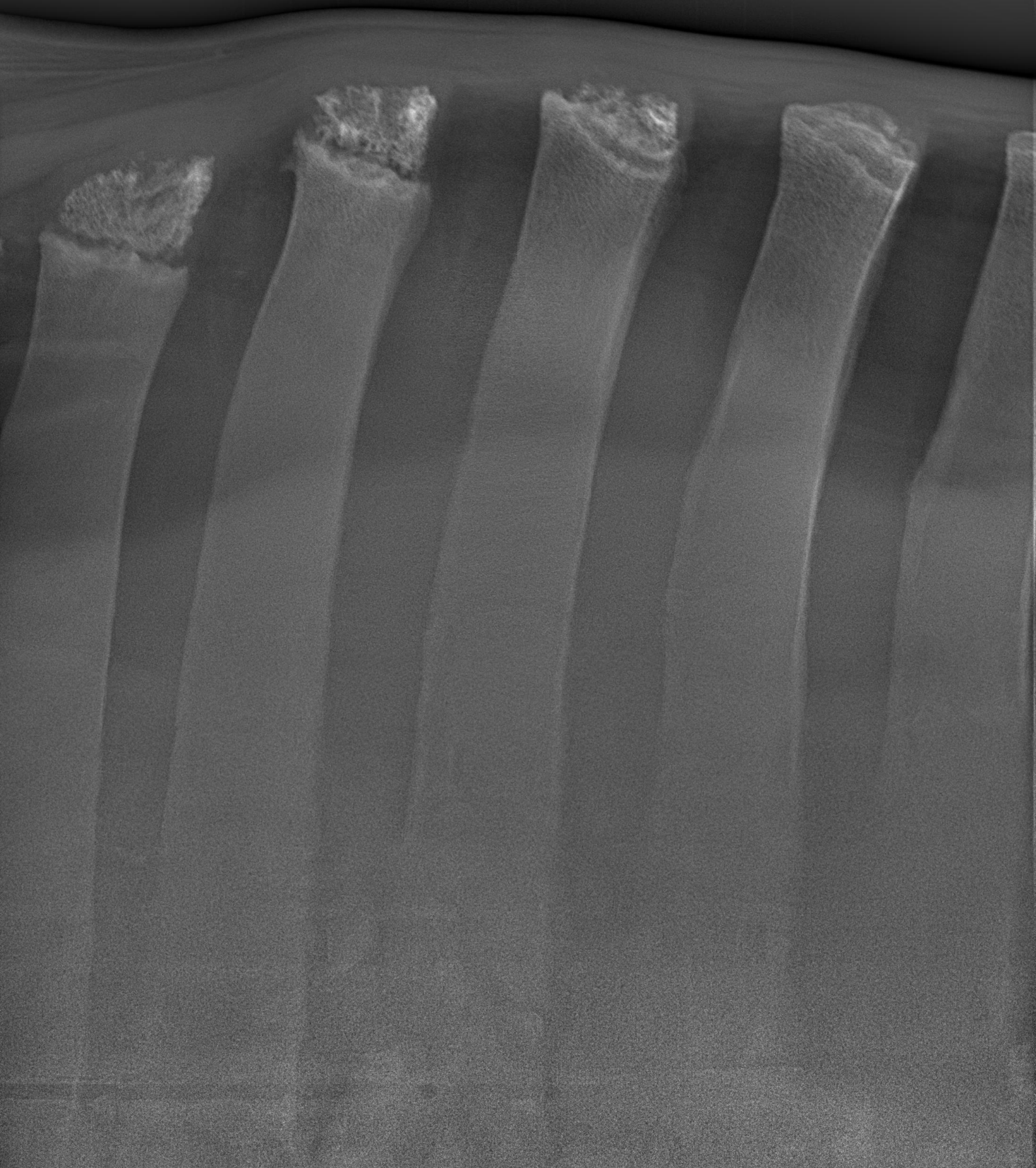

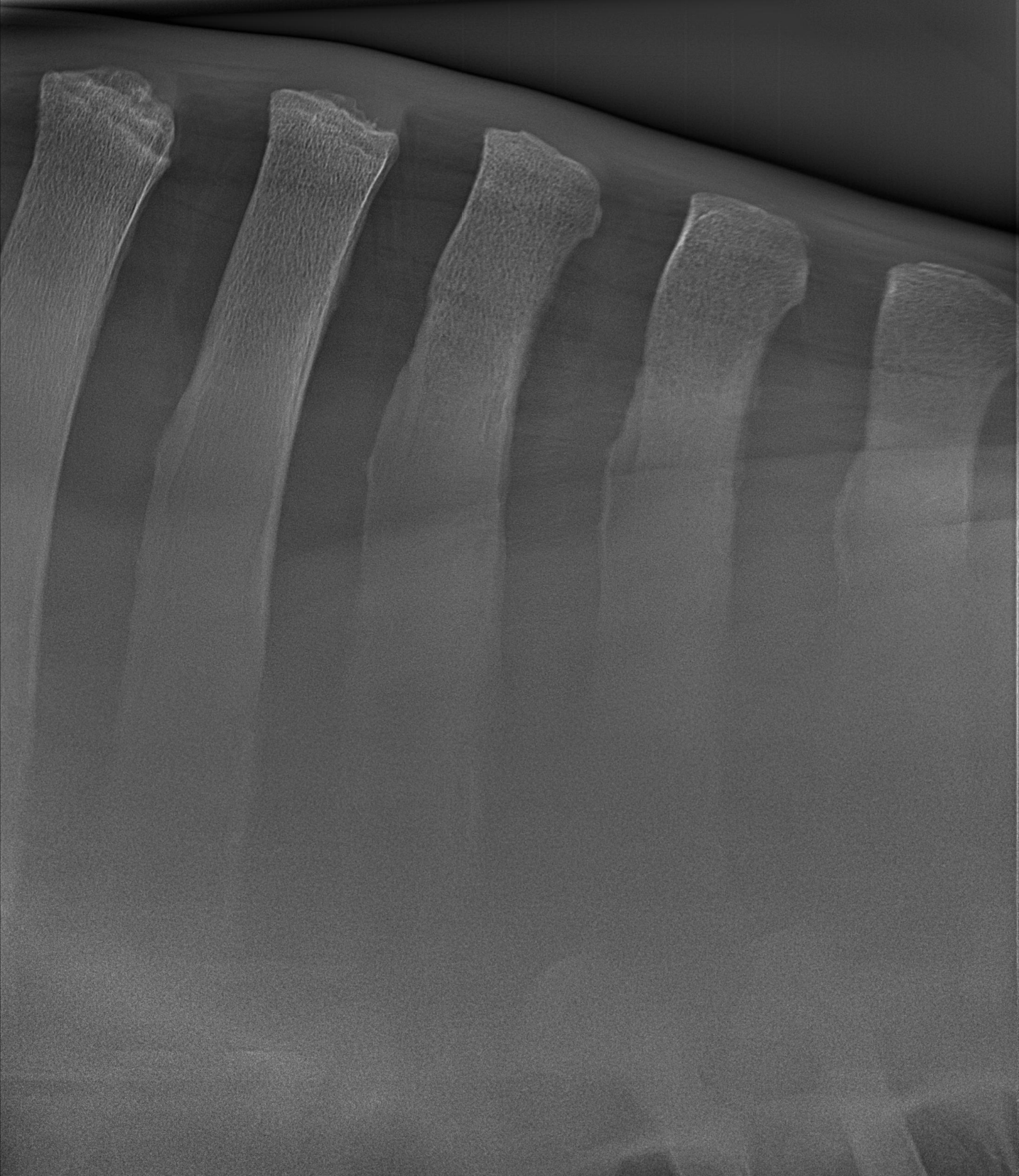



PD/RH

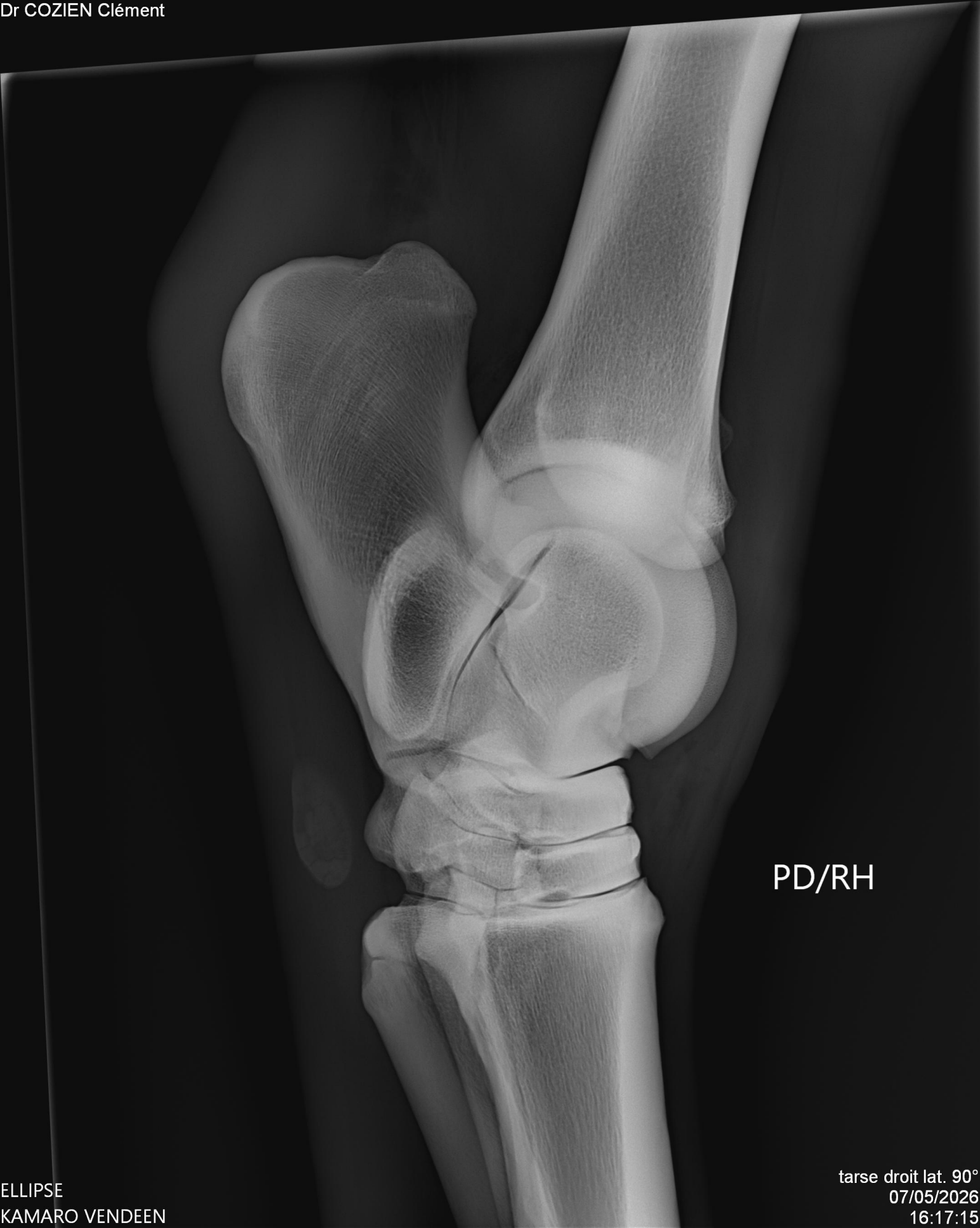

PD/RH



PG/LH

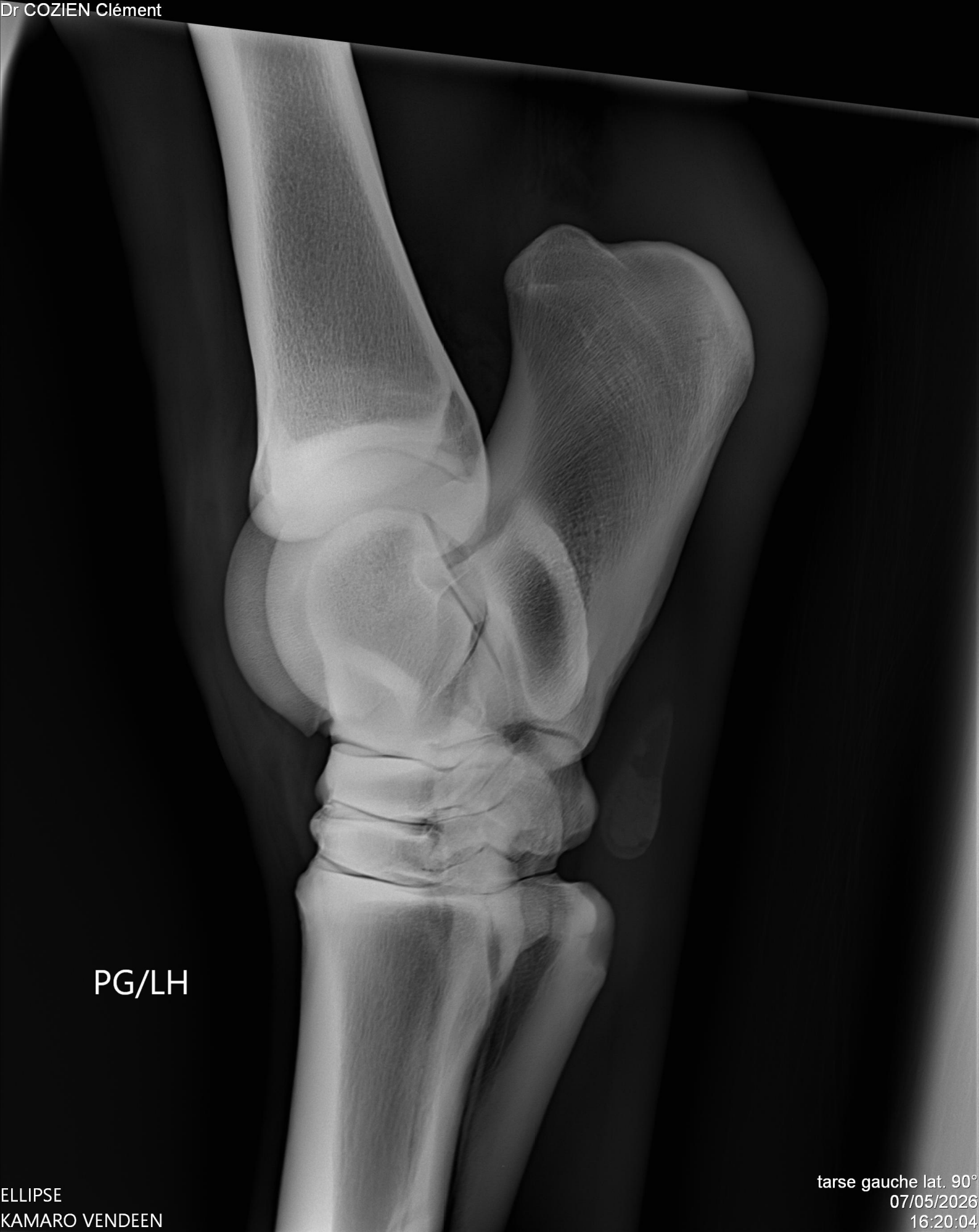

PG/LH

Olivier Geffroy
Docteur Vétérinaire, diplômé ECVS, ACVSMR
35 rue de Lattre de Tassigny
F- 85310 NESMY
+33 (0)661 53 88 02

Lecture d'un dossier radiographique en prévision d'une vente le 12 juin 2026 :

KAMARO VENDEEN

Lecture des radios du 07/05/2026

Pied antérieur droit – Face et Profil : Absence d'Anomalie Significative, sole fine, angle palmaire bas, allongement des processus palmaires distaux

Pied antérieur gauche – Face et Profil : Absence d'Anomalie Significative, sole fine, angle palmaire bas, allongement des processus palmaires distaux

Boulet antérieur gauche - Face et Profil : Absence d'Anomalie Significative

Boulet antérieur droit - Face et Profil : Absence d'Anomalie Significative

Boulet postérieur gauche - Face et Profil : Absence d'Anomalie Significative

Boulet postérieur droit - Face et Profil : Absence d'Anomalie Significative

Jarret gauche : Face et profil : Absence d'Anomalie Significative

Jarret droit - Face et Profil : Absence d'Anomalie Significative

Grasset gauche - Face et Profil : Absence d'Anomalie Significative

Grasset droit - Face et Profil : Absence d'Anomalie Significative

Processus épineux : Absence d'Anomalie Significative

Conclusion :

KAMARO VENDEEN

L'avis général sur les examens radiographiques est : Bon

Anomalies mineures faiblement susceptible de perturber l'utilisation sportive.

Olivier Geffroy

Docteur Vétérinaire, diplômé ECVS, ACVSMR