

AD/RF

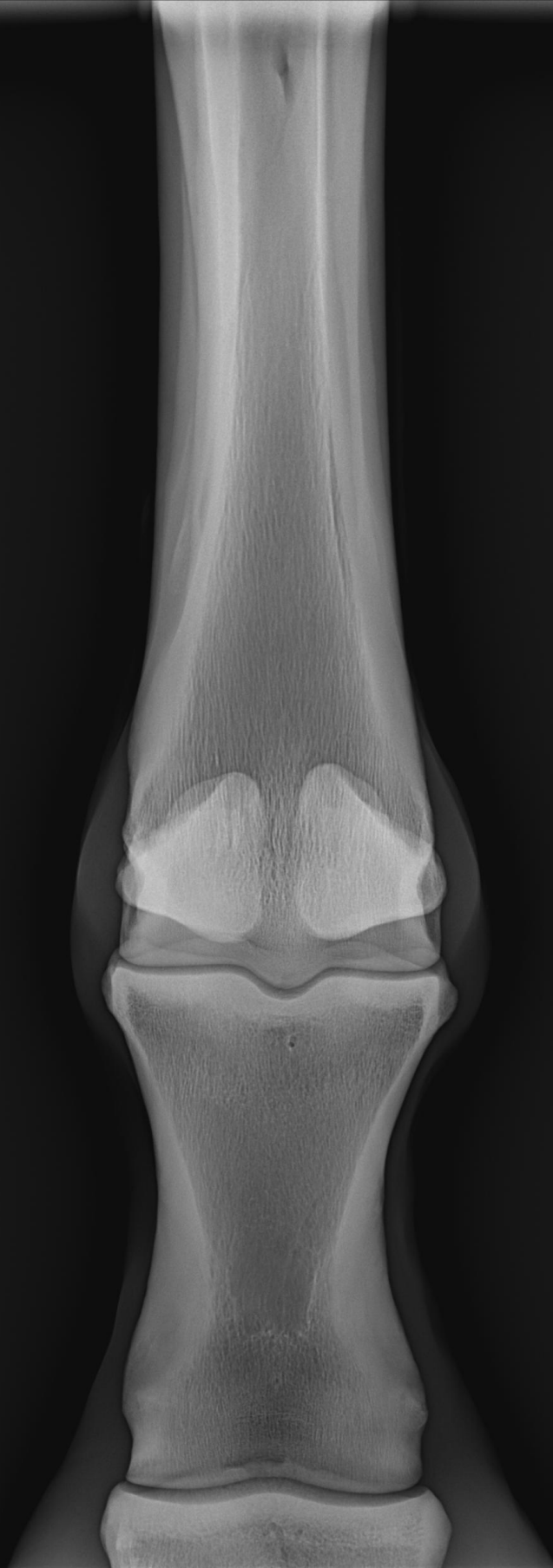

AD/RF

AG/LF



AG/LF

PD/RH



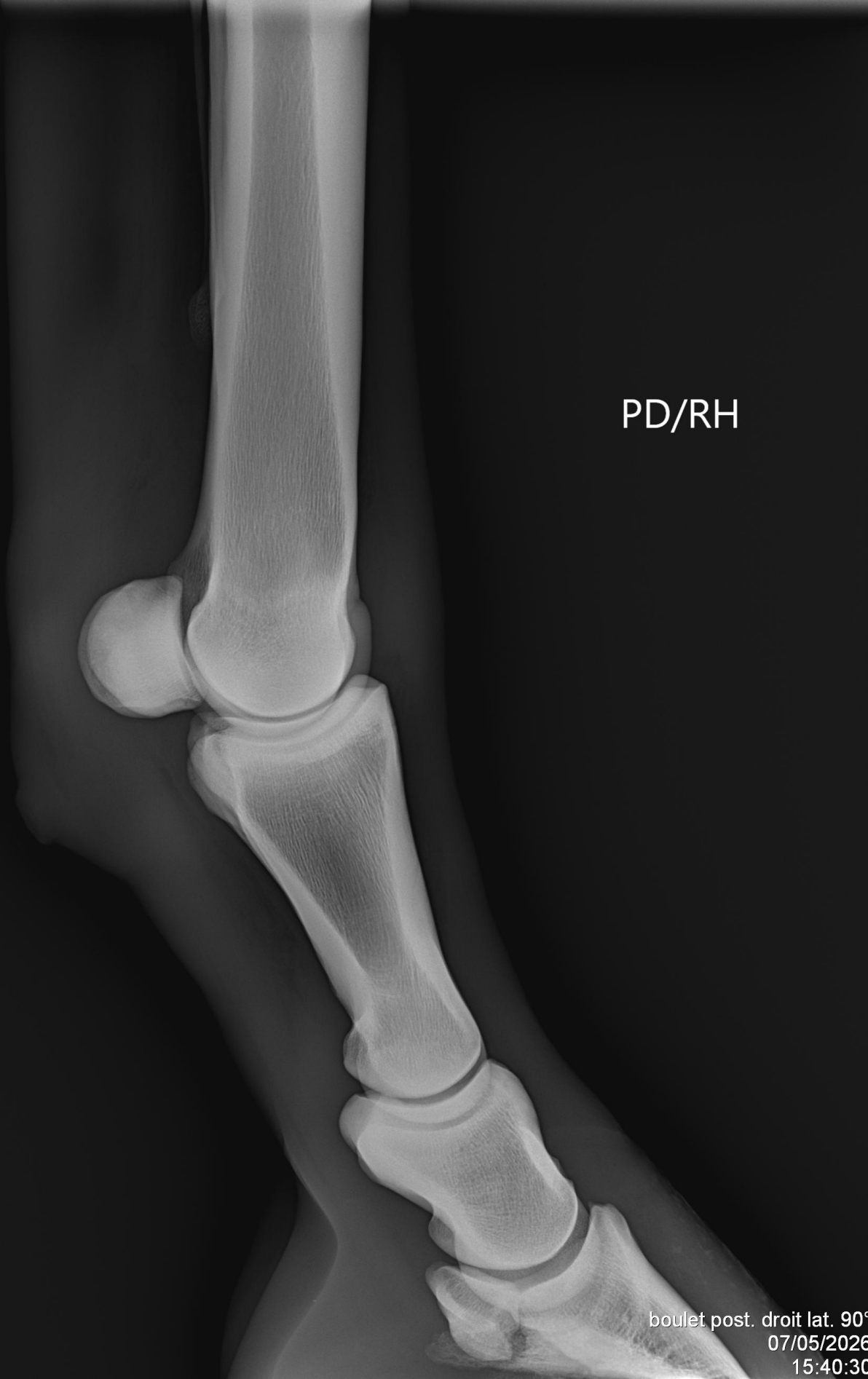

PD/RH

PG/LH





PD/RH

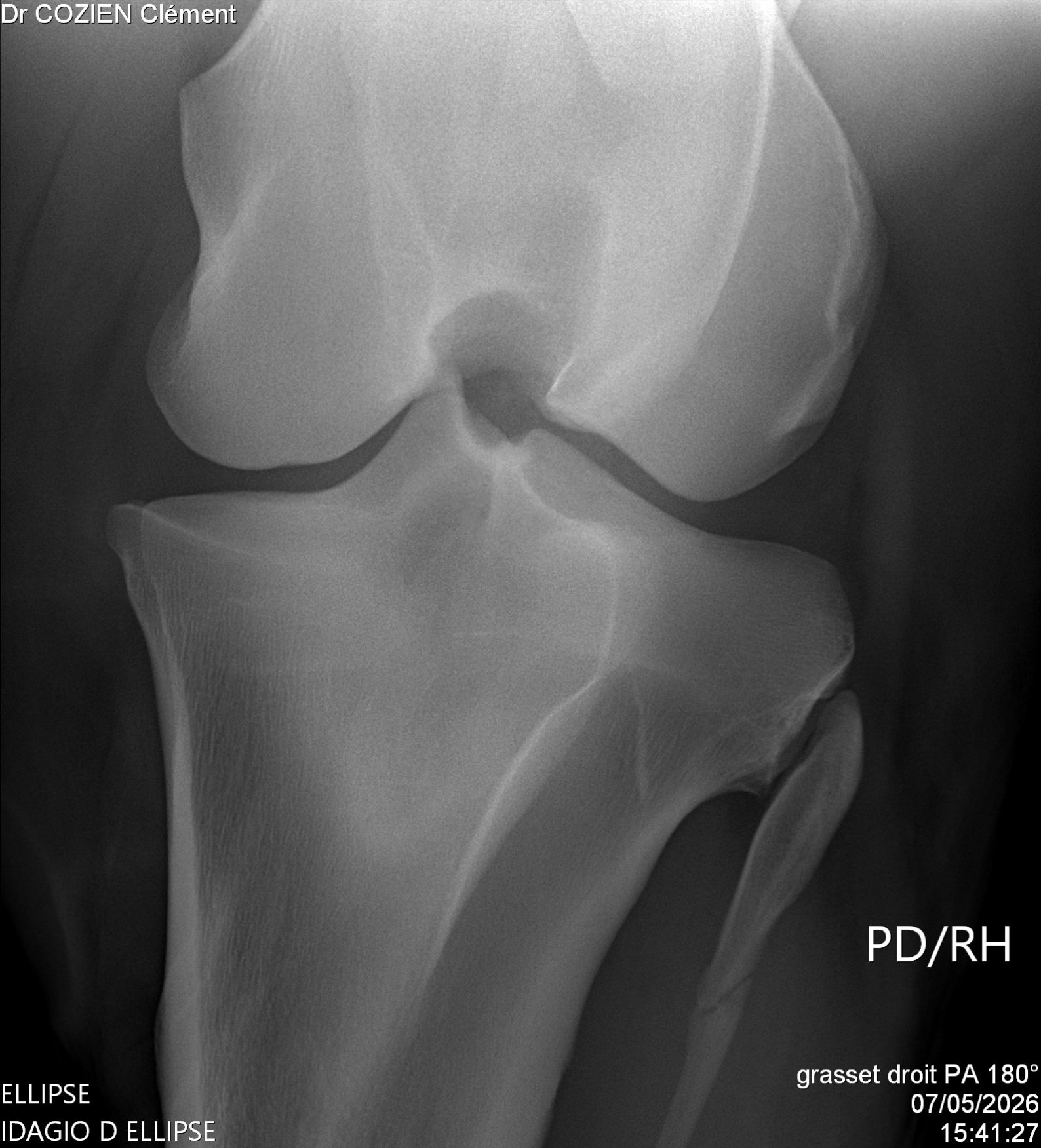

PD/RH

ELLIPSE
IDAGIO D ELLIPSE

grasset droit PA 180°
07/05/2026
15:41:27

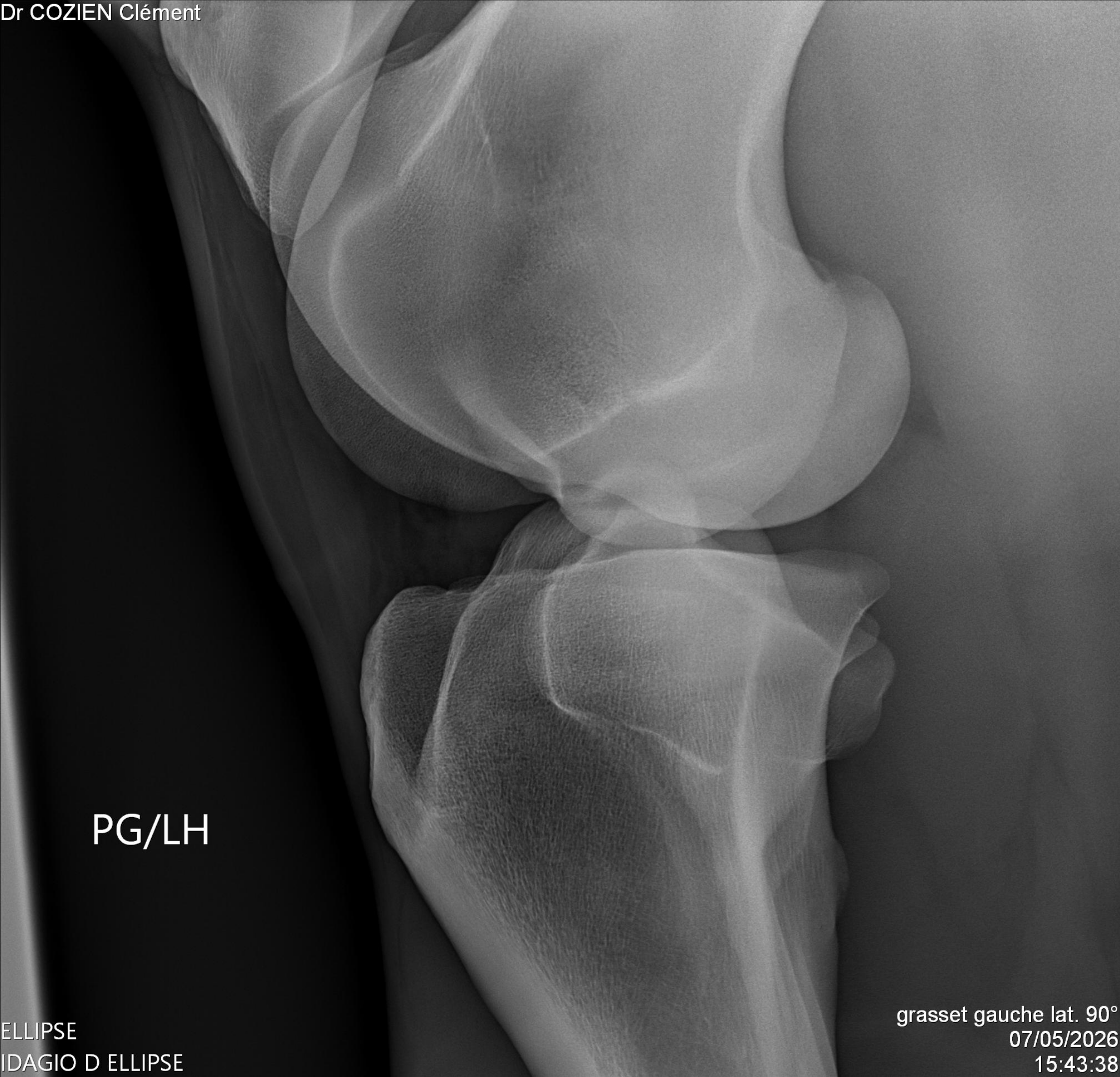

PG/LH

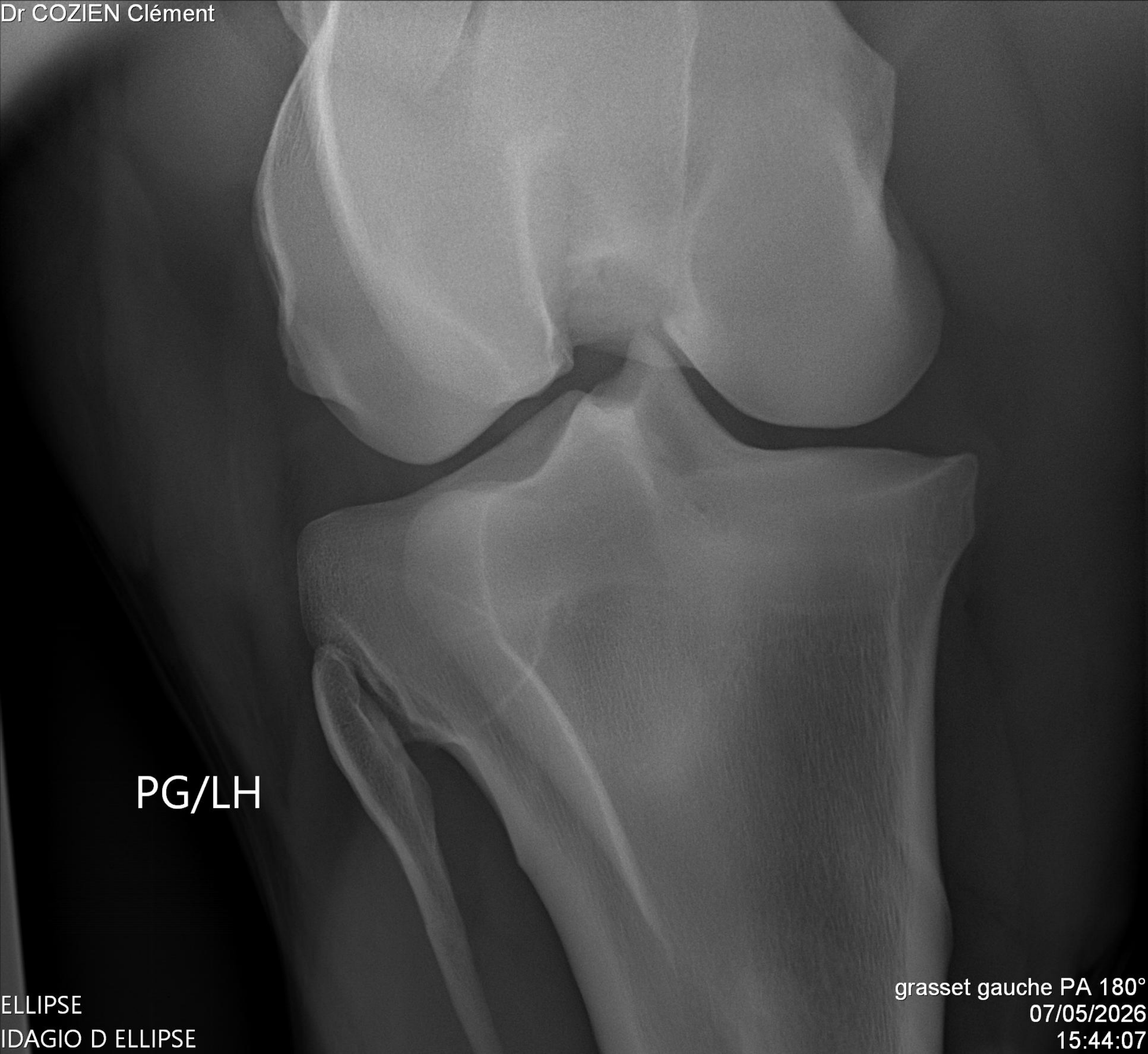

PG/LH

AD/RF

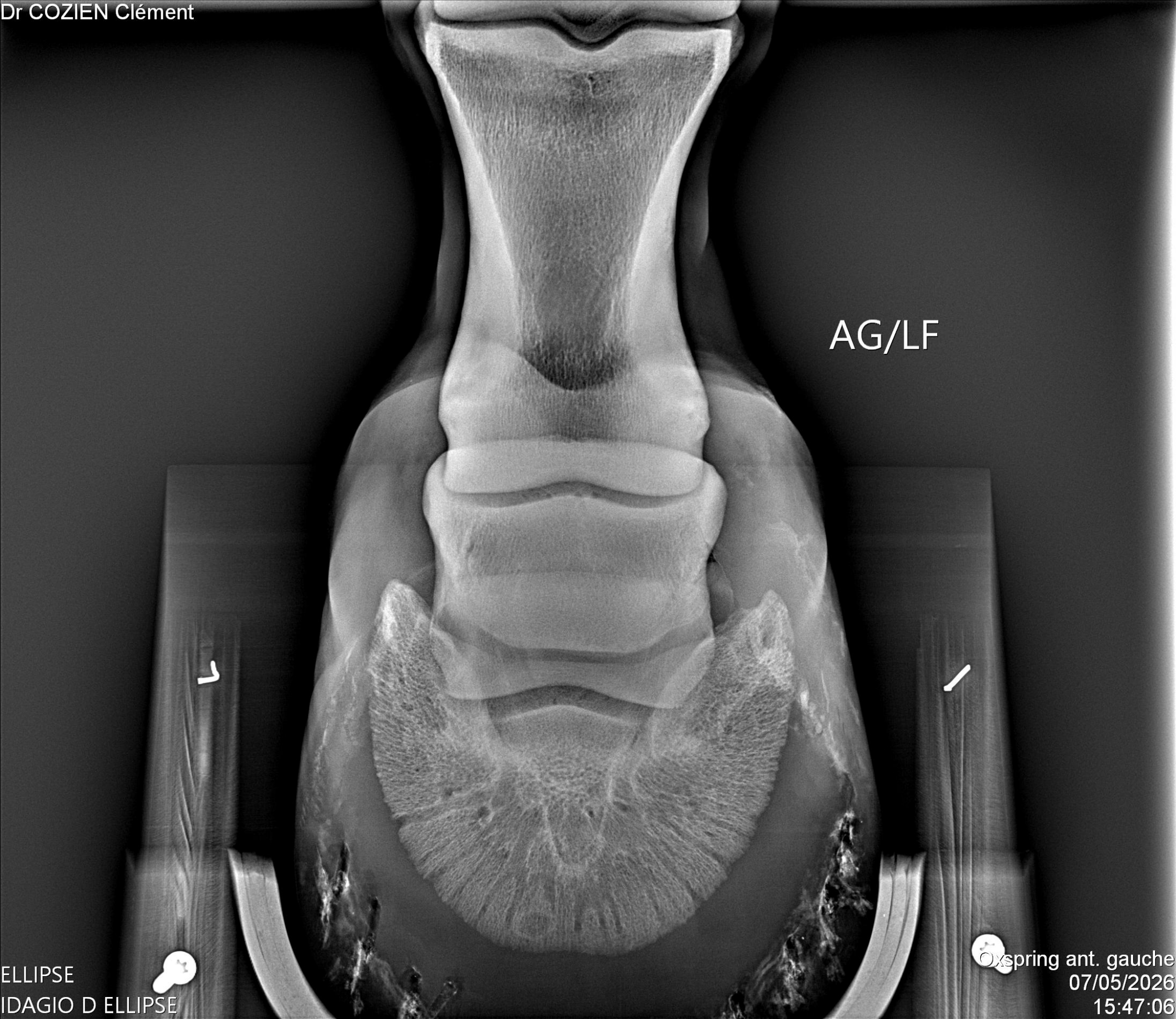

AG/LF

PG/LH

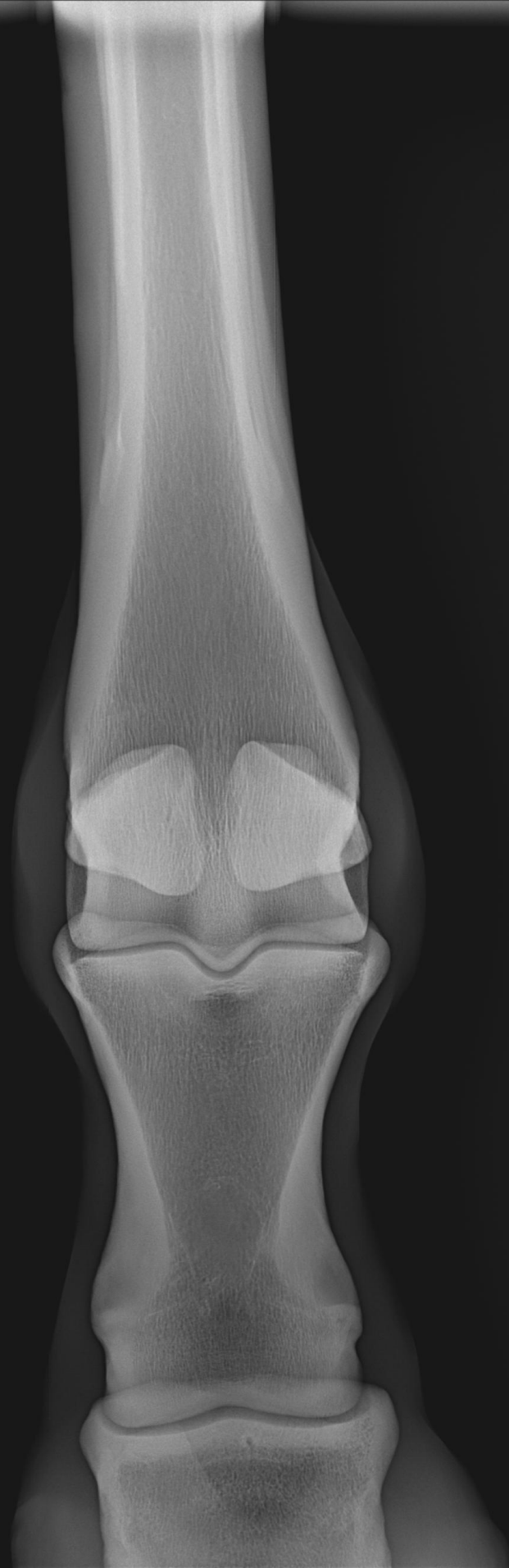

AD/RF

AG/LF







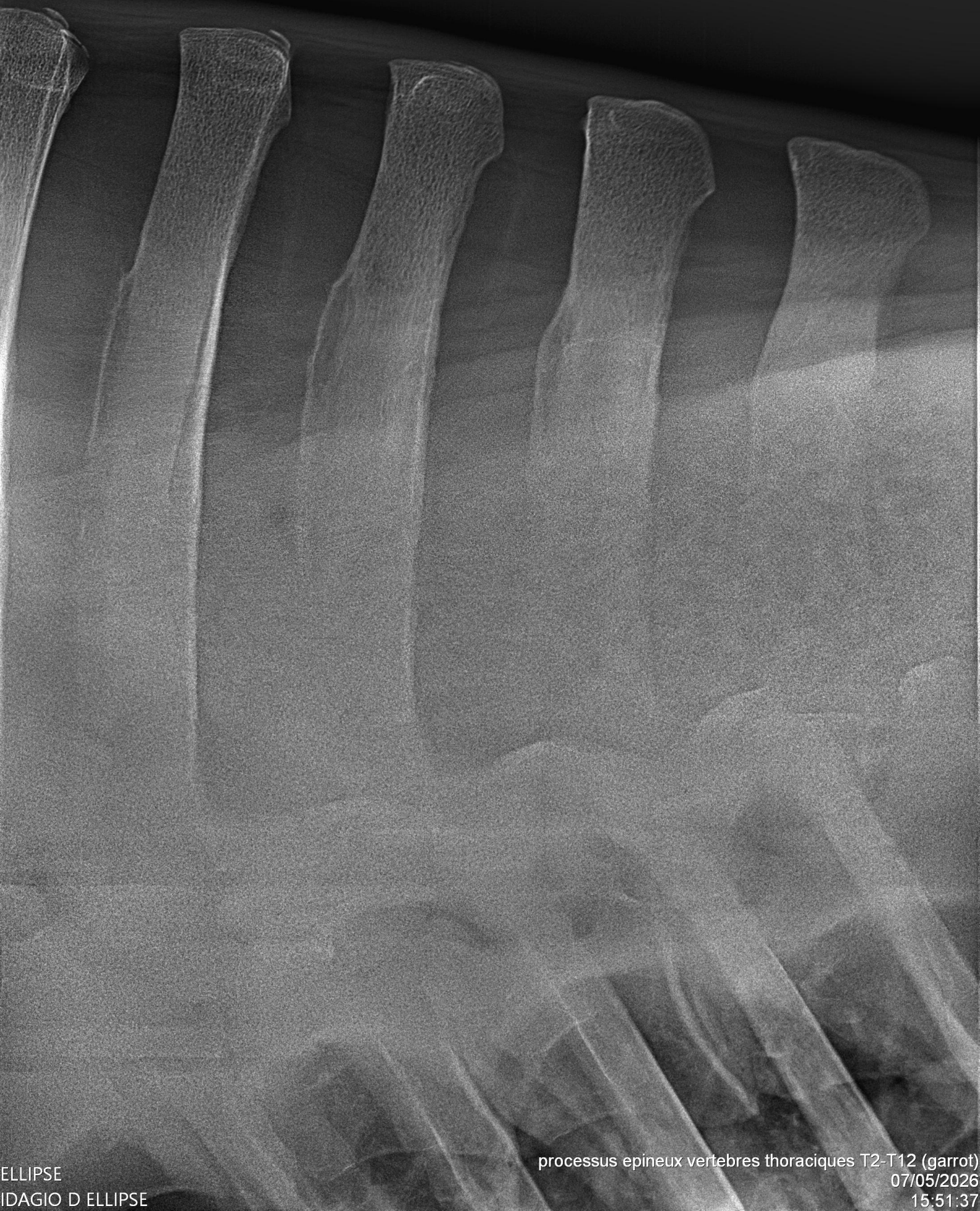

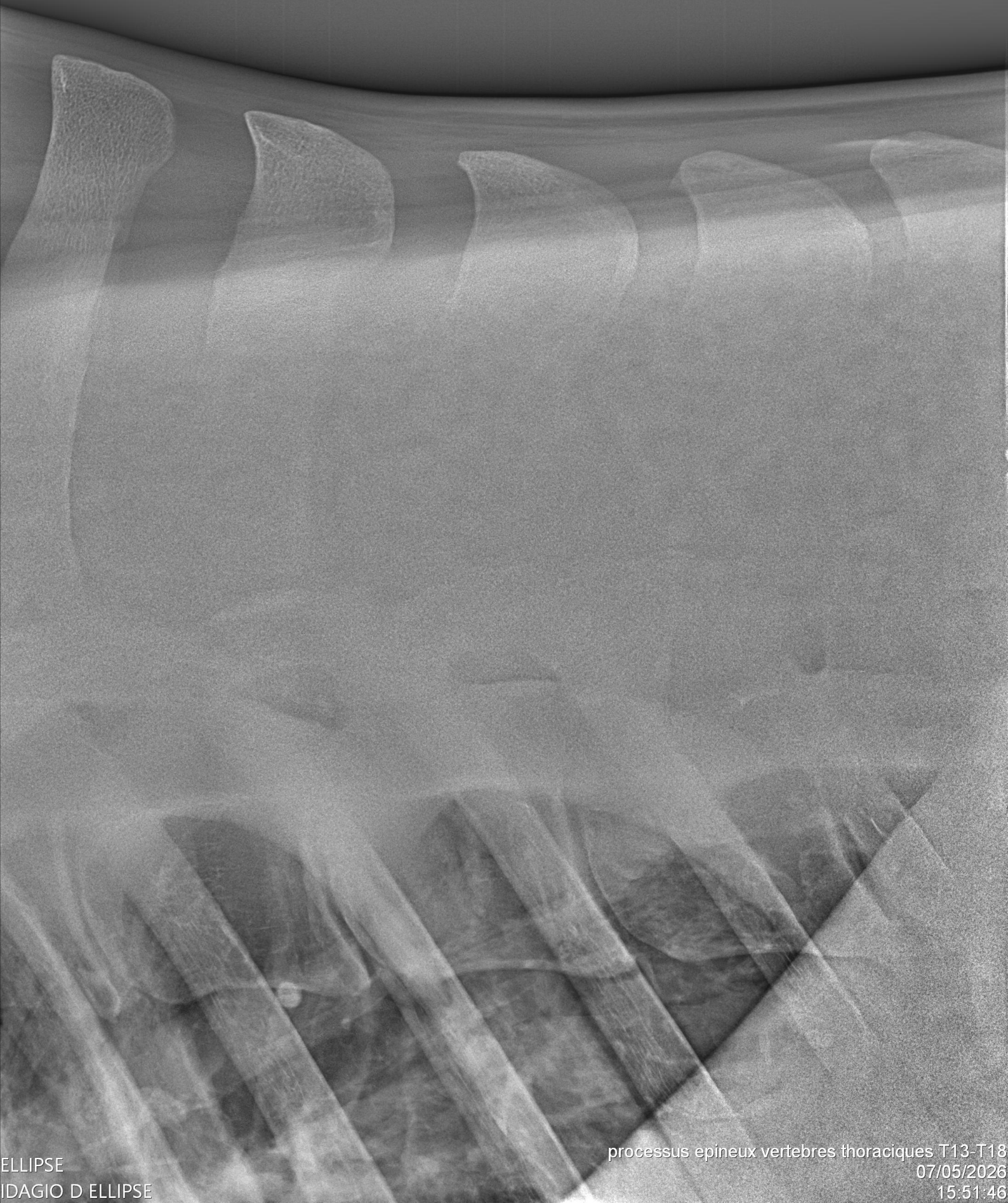



PD/RH

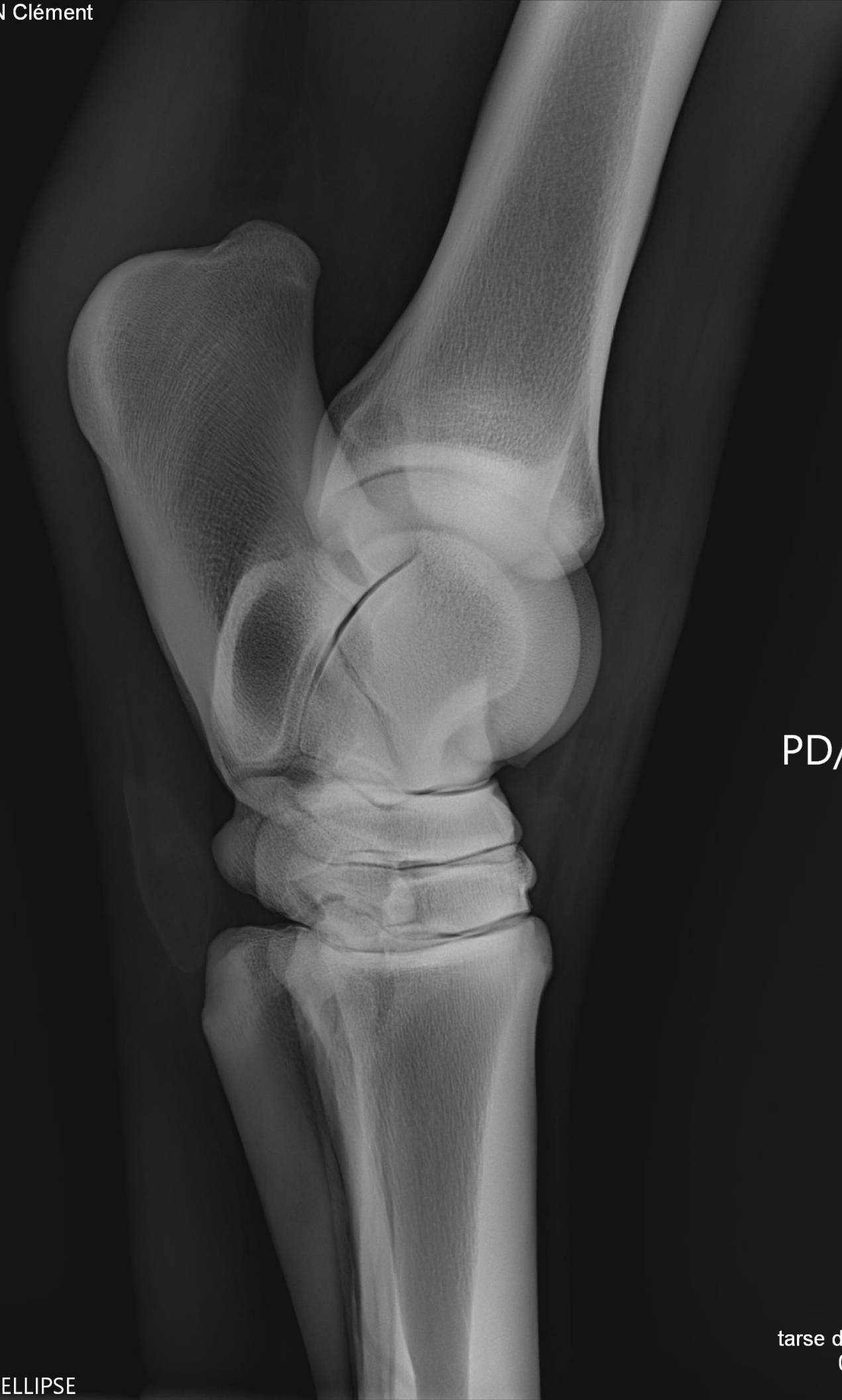

PD/RH

PG/LH



PG/LH

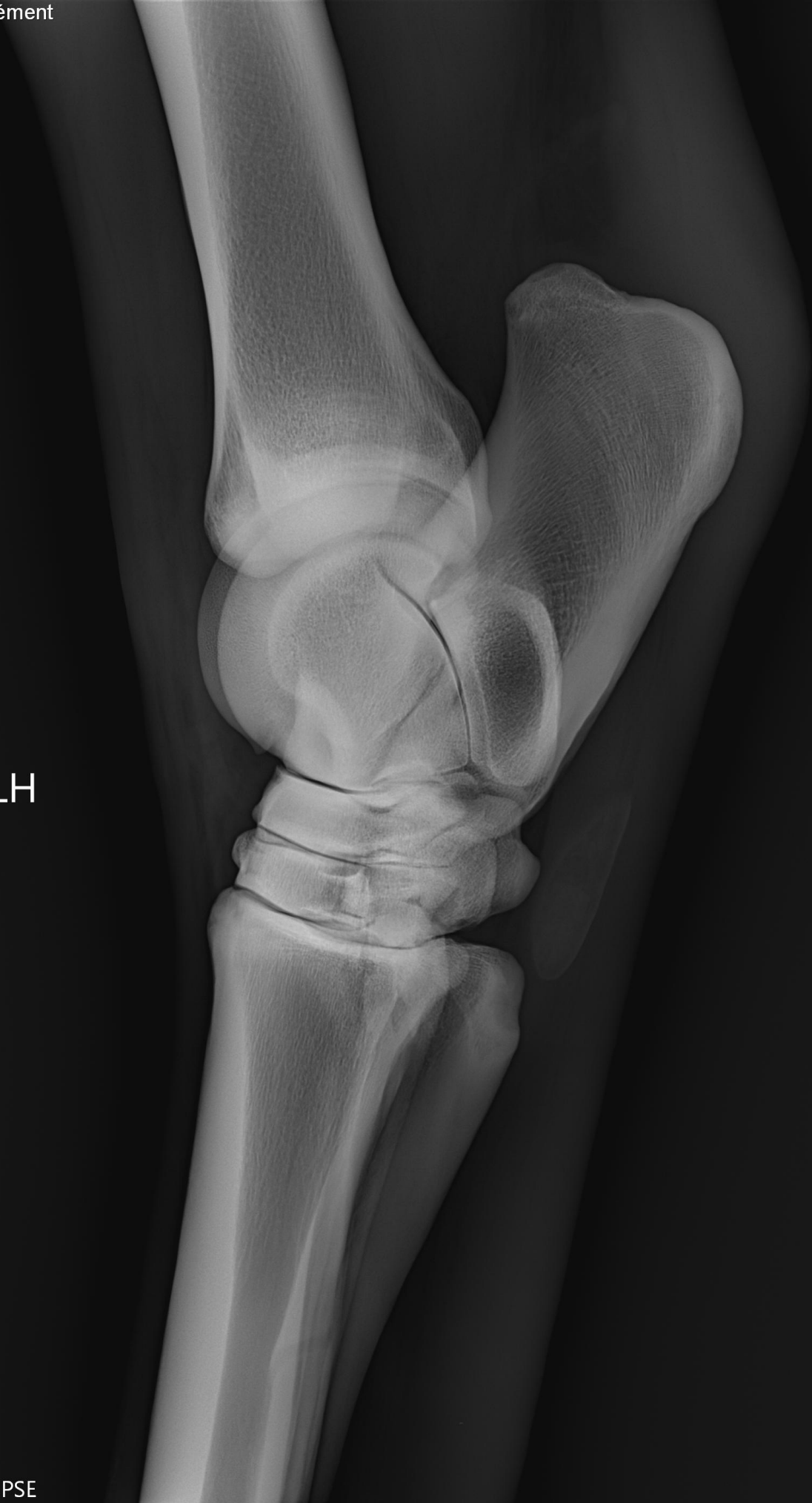

Olivier Geffroy
Docteur Vétérinaire, diplômé ECVS, ACVSMR
35 rue de Lattre de Tassigny
F- 85310 NESMY
+33 (0)661 53 88 02

Lecture d'un dossier radiographique en prévision d'une vente le 12 juin 2026 :

IDAGIO D'ELLIPSE

Lecture des radios du 07/05/2026

Pied antérieur droit – Face et Profil : Absence d'Anomalie Significative

Pied antérieur gauche – Face et Profil : Absence d'Anomalie Significative

Boulet antérieur gauche - Face et Profil : Absence d'Anomalie Significative

Boulet antérieur droit - Face et Profil : Absence d'Anomalie Significative

Boulet postérieur gauche - Face et Profil : Absence d'Anomalie Significative

Boulet postérieur droit - Face et Profil : Absence d'Anomalie Significative

Jarret gauche : Face et profil : Absence d'Anomalie Significative

Jarret droit - Face et Profil : Absence d'Anomalie Significative

Grasset gauche - Face et Profil : Absence d'Anomalie Significative, partie supérieure de la rotule non visible

Grasset droit - Face et Profil : Absence d'Anomalie Significative, léger méplat du condyle fémoral médial

Processus épineux : Absence d'Anomalie Significative

Conclusion :

IDAGIO D'ELLIPSE

L'avis général sur les examens radiographiques est : Bon

Absence d'anomalie significative.

Olivier Geffroy

Docteur Vétérinaire, diplômé ECVS, ACVSMR