

AD/RF

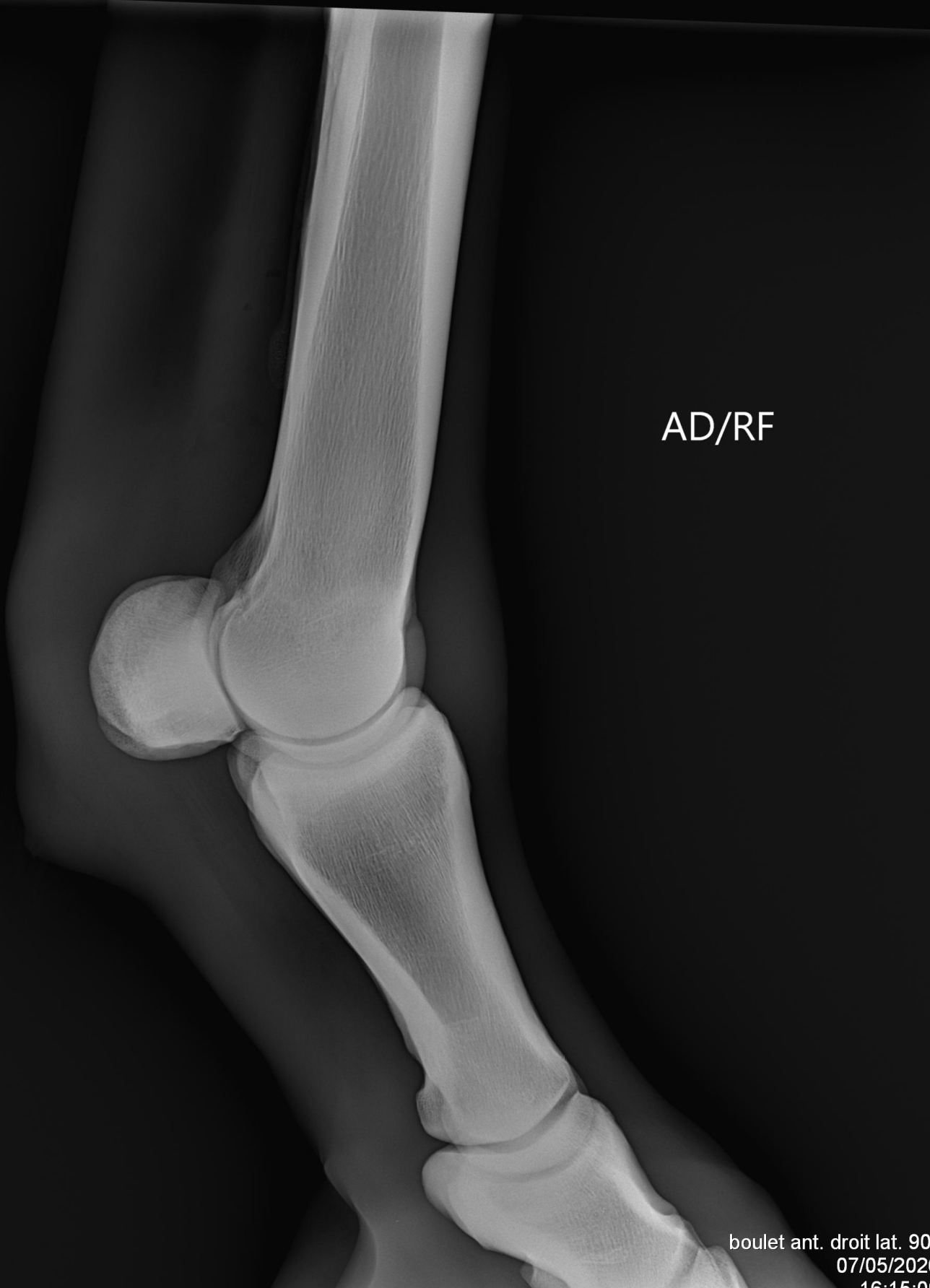



AD/RF

AG/LF



AG/LF

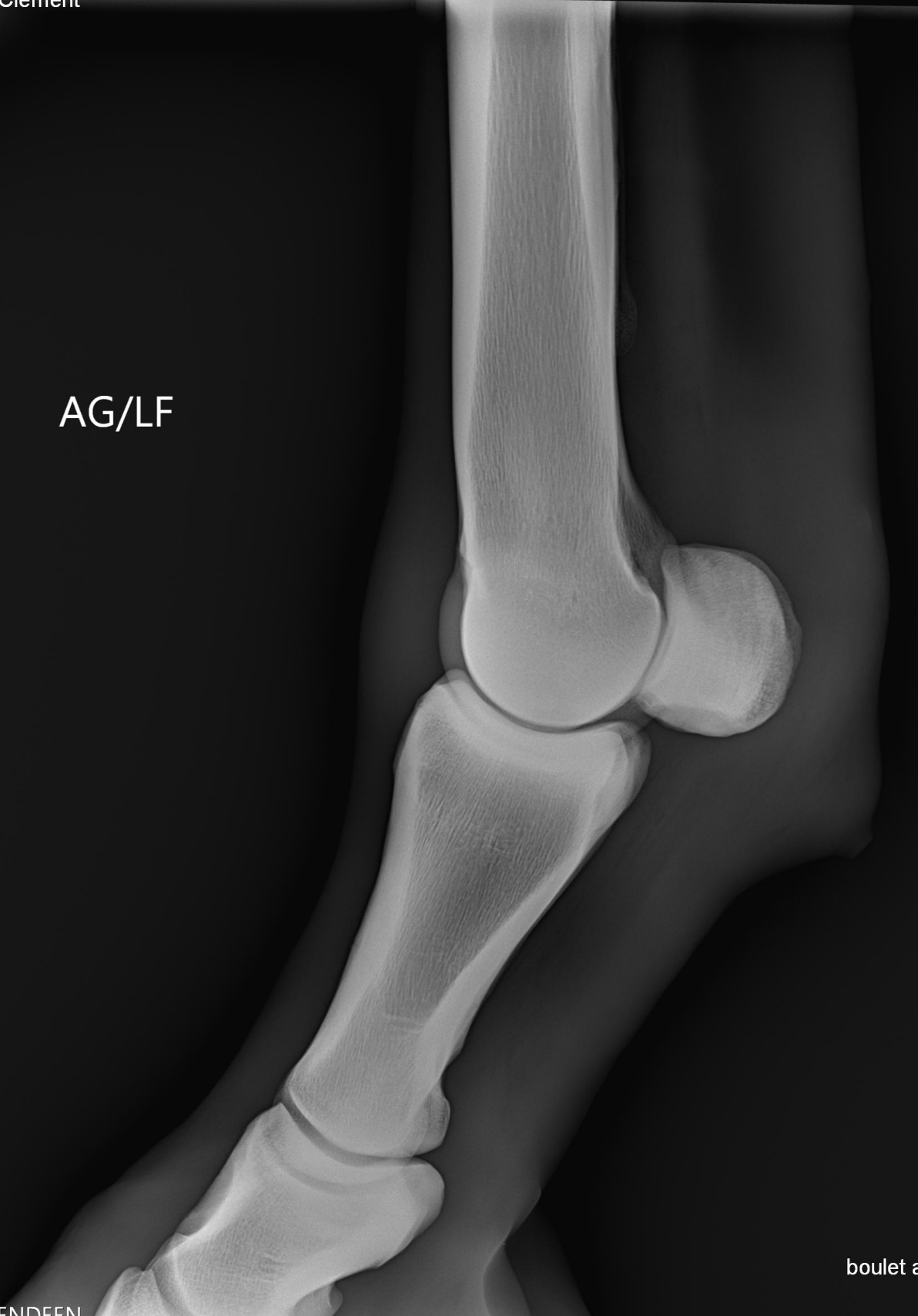

PD/RH





PD/RH

AG/LF



PG/LH



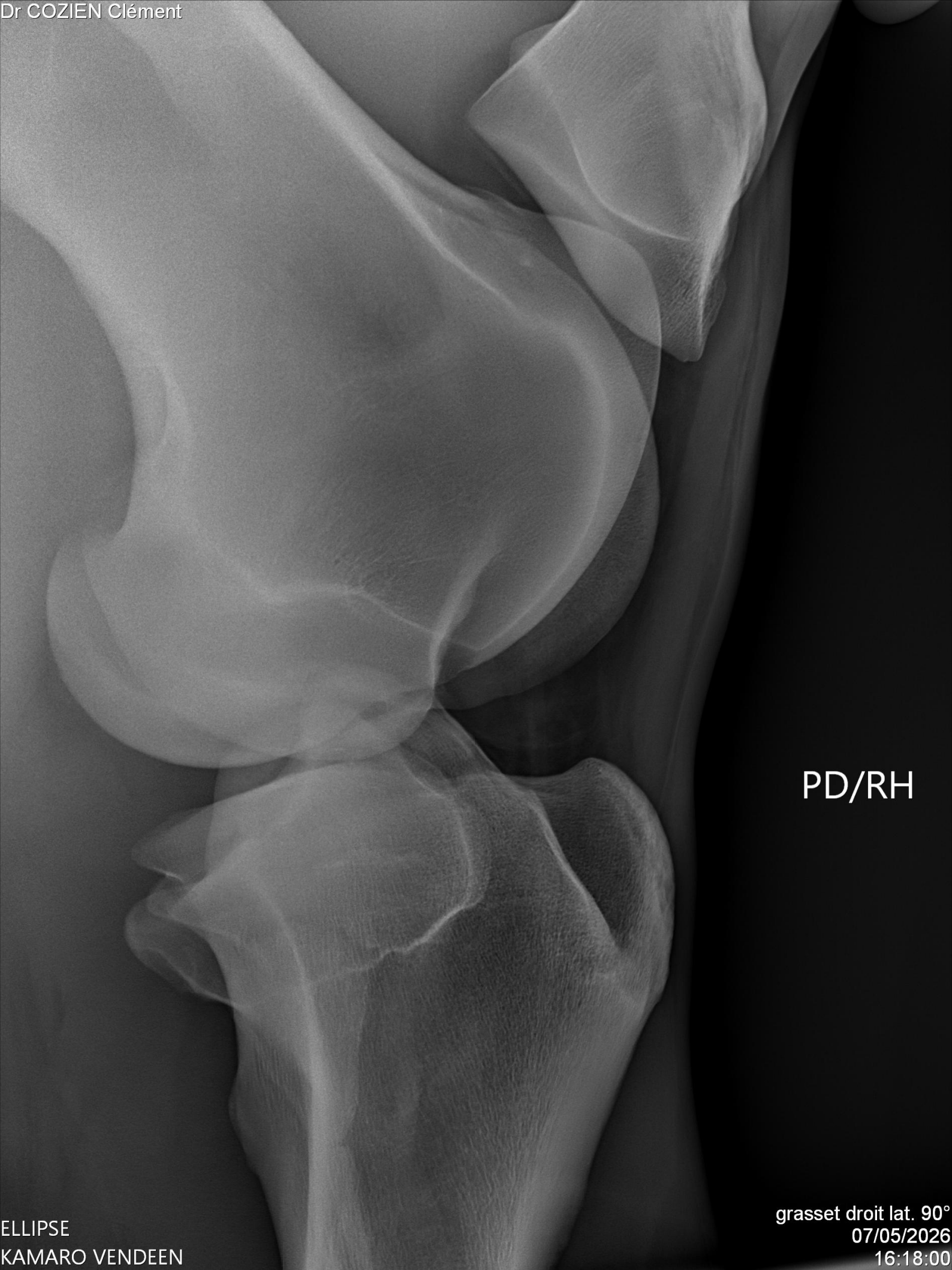

PD/RH



PD/RH

grasset droit PA 180°

07/05/2026

16:18:27

ELLIPSE  
KAMARO VENDEEN

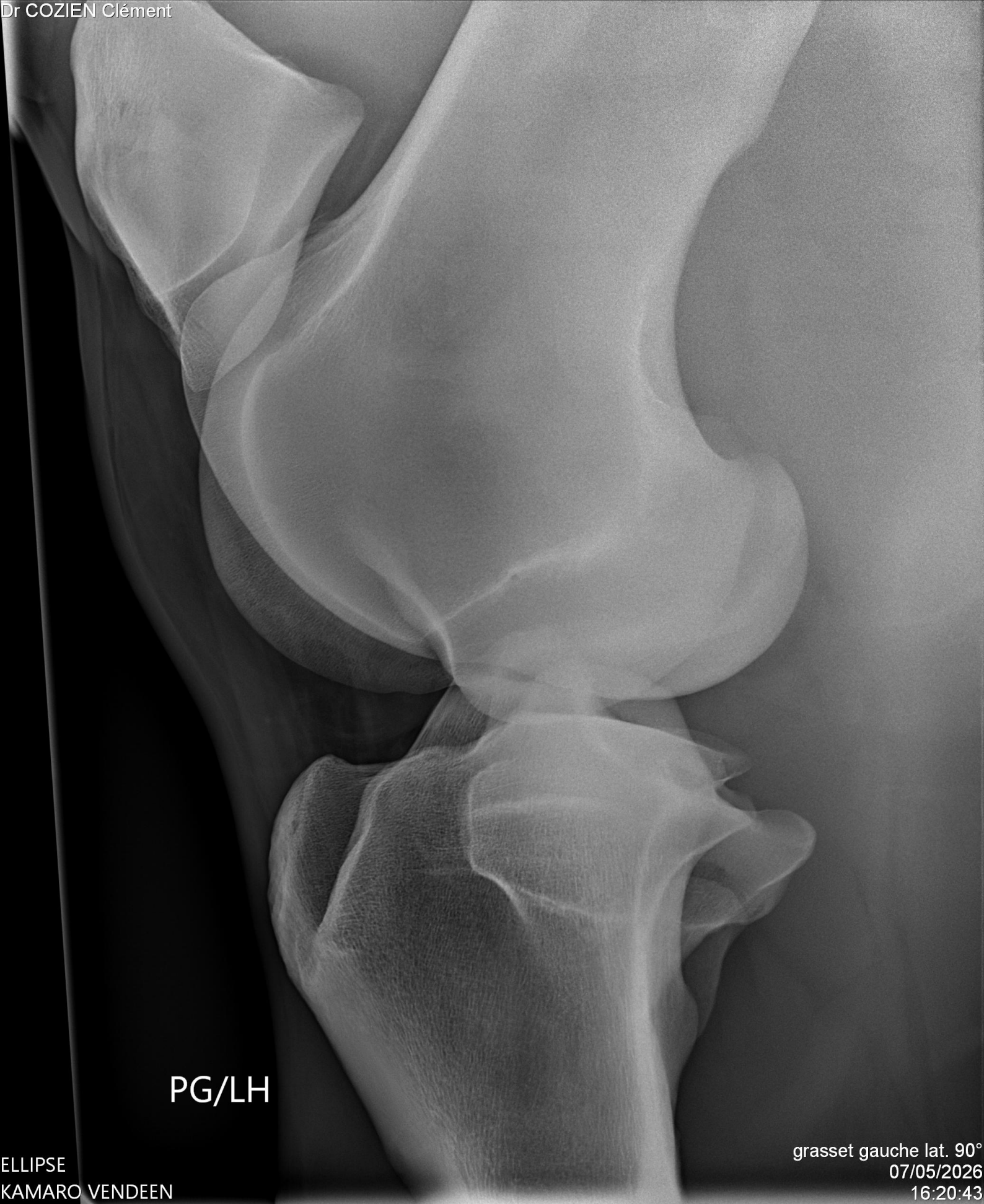

PG/LH

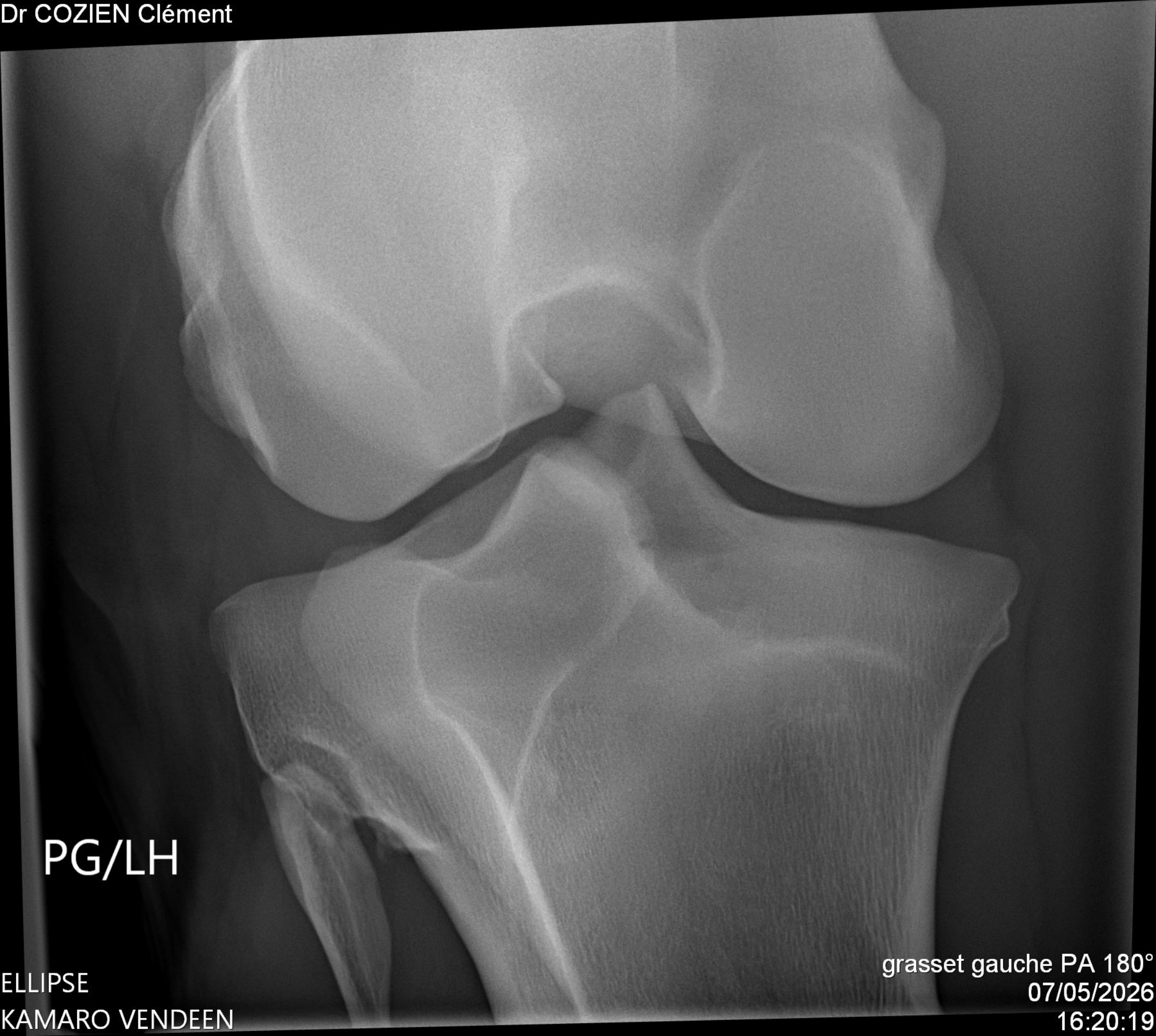

PG/LH

AD/RF

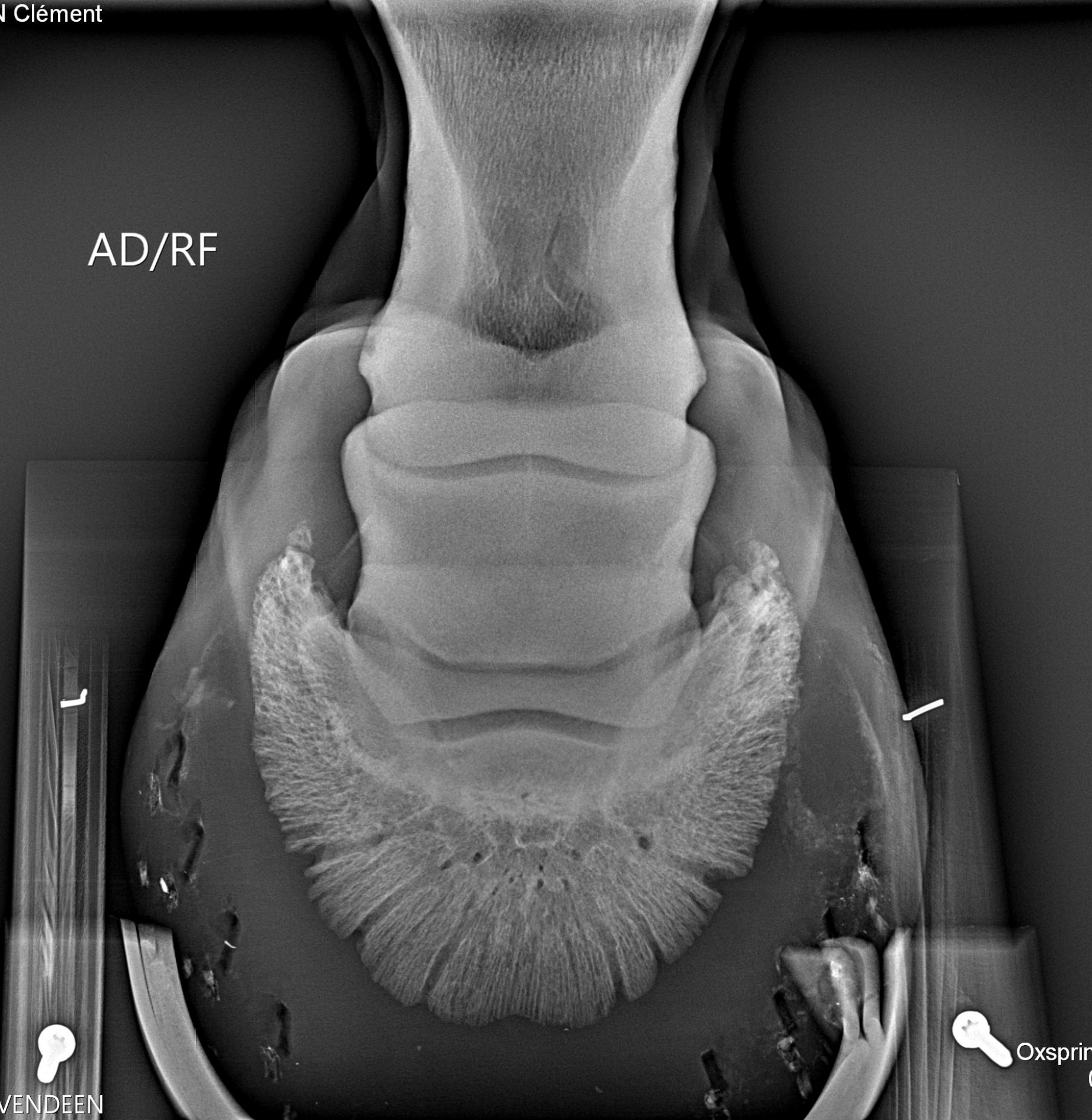

AG/LF

AD/RF



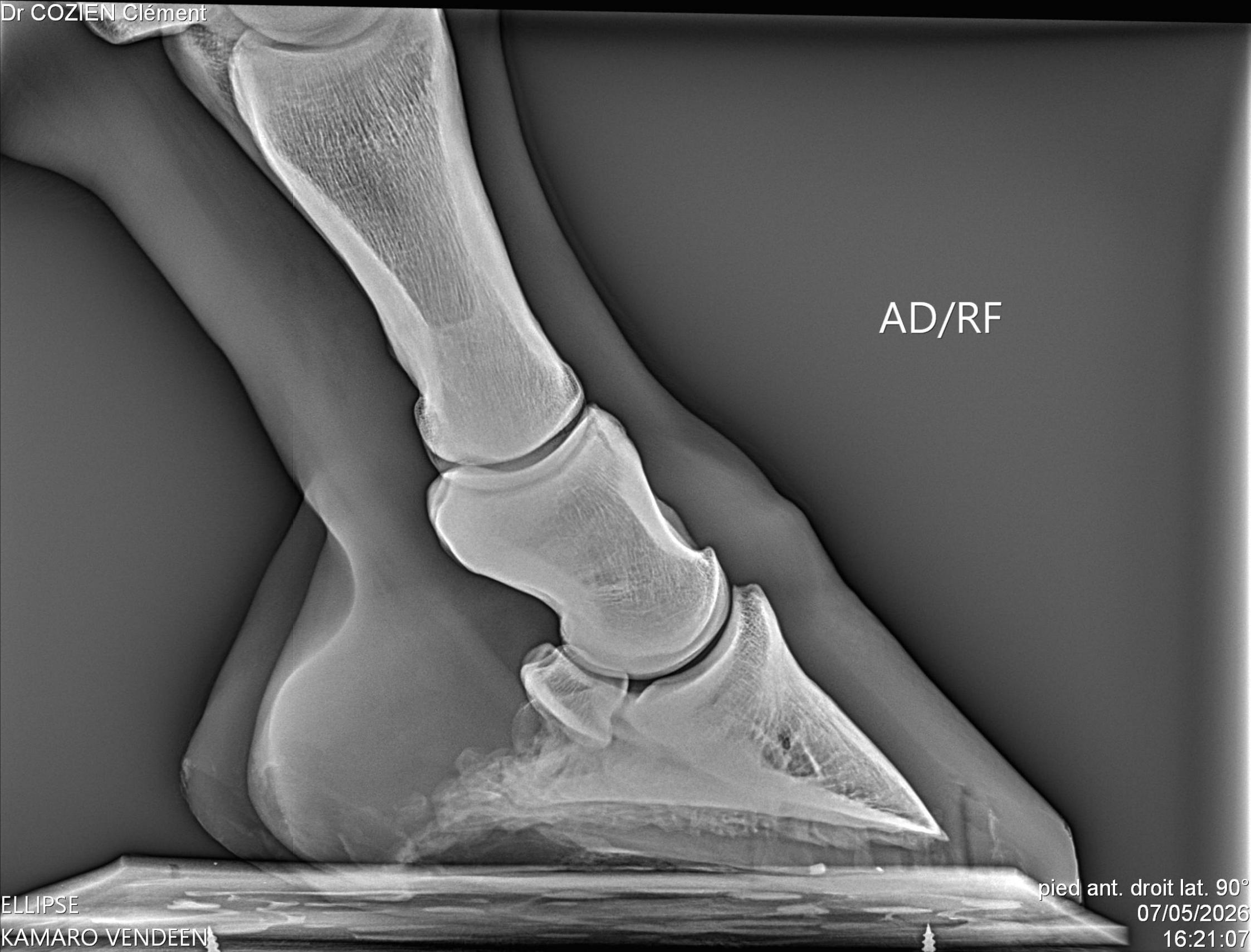

AD/RF

AG/LF

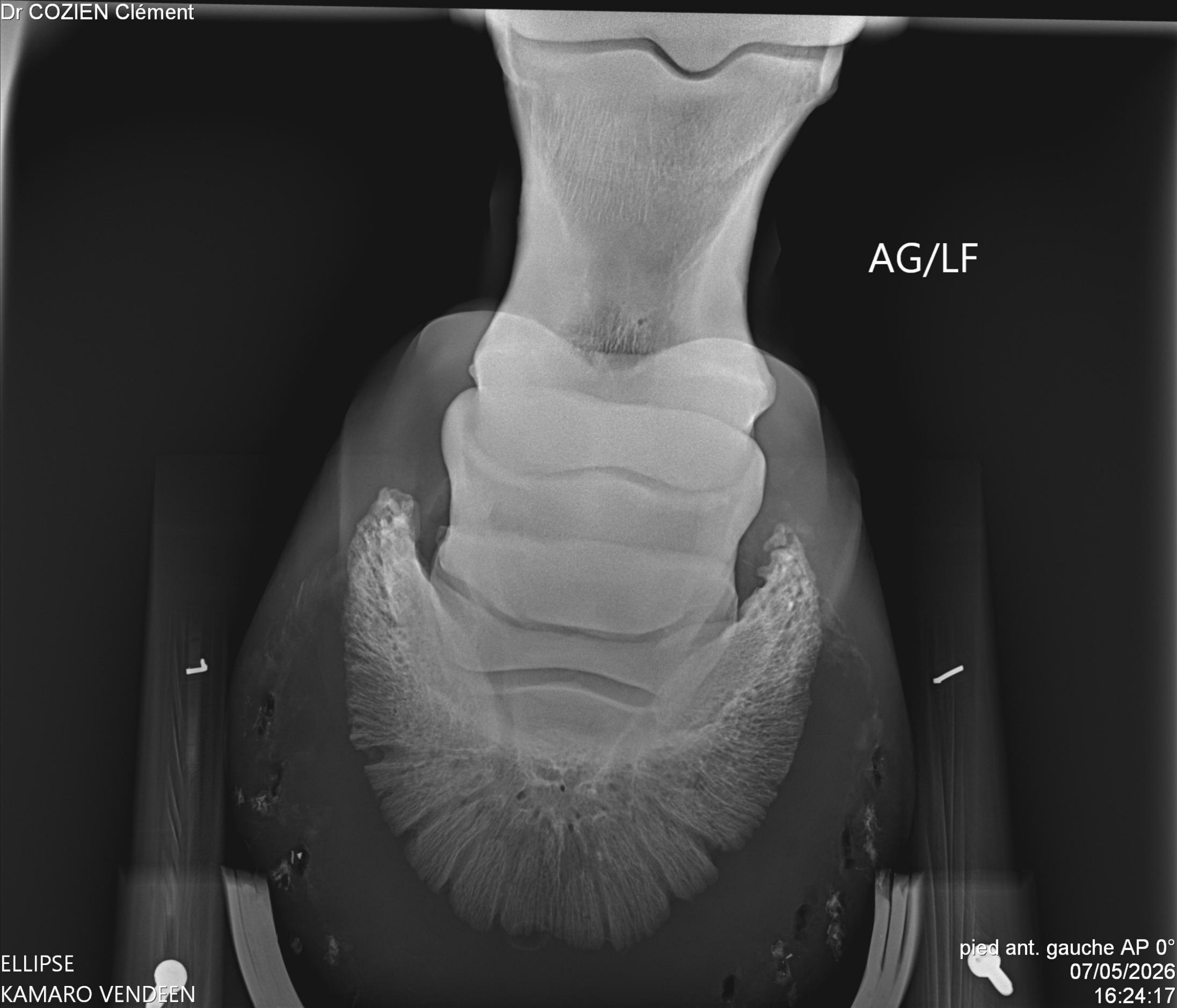

AG/LF



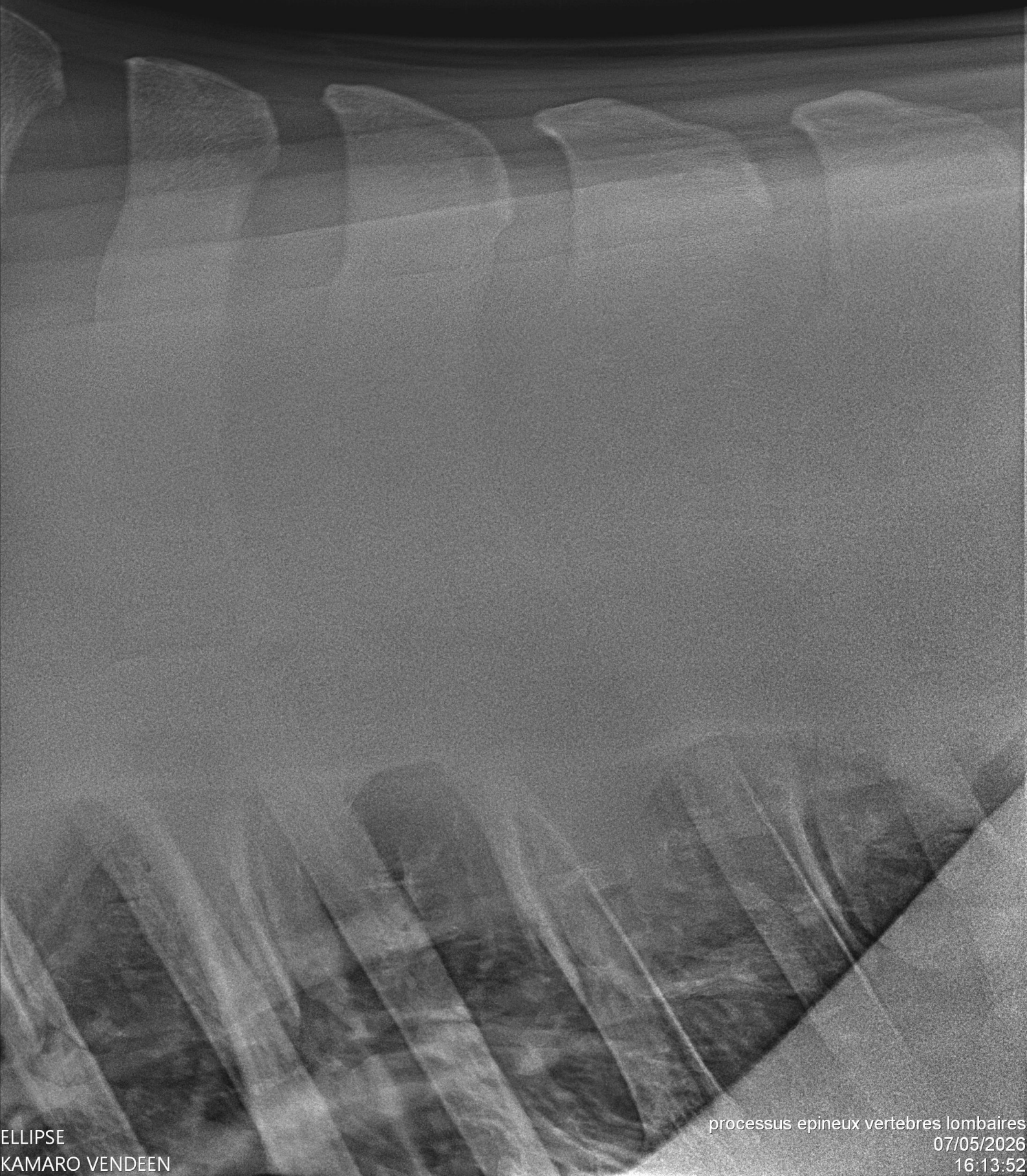





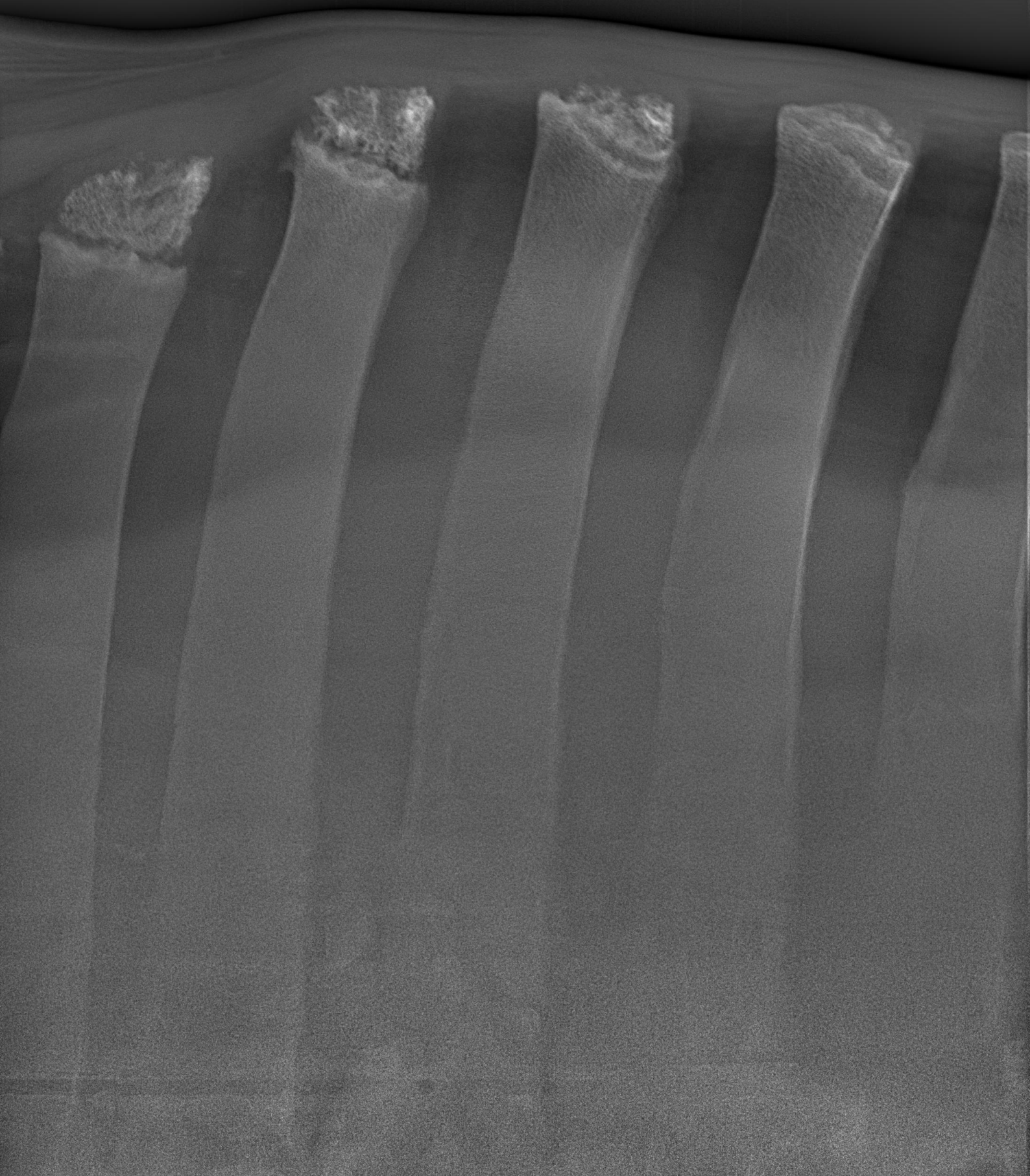

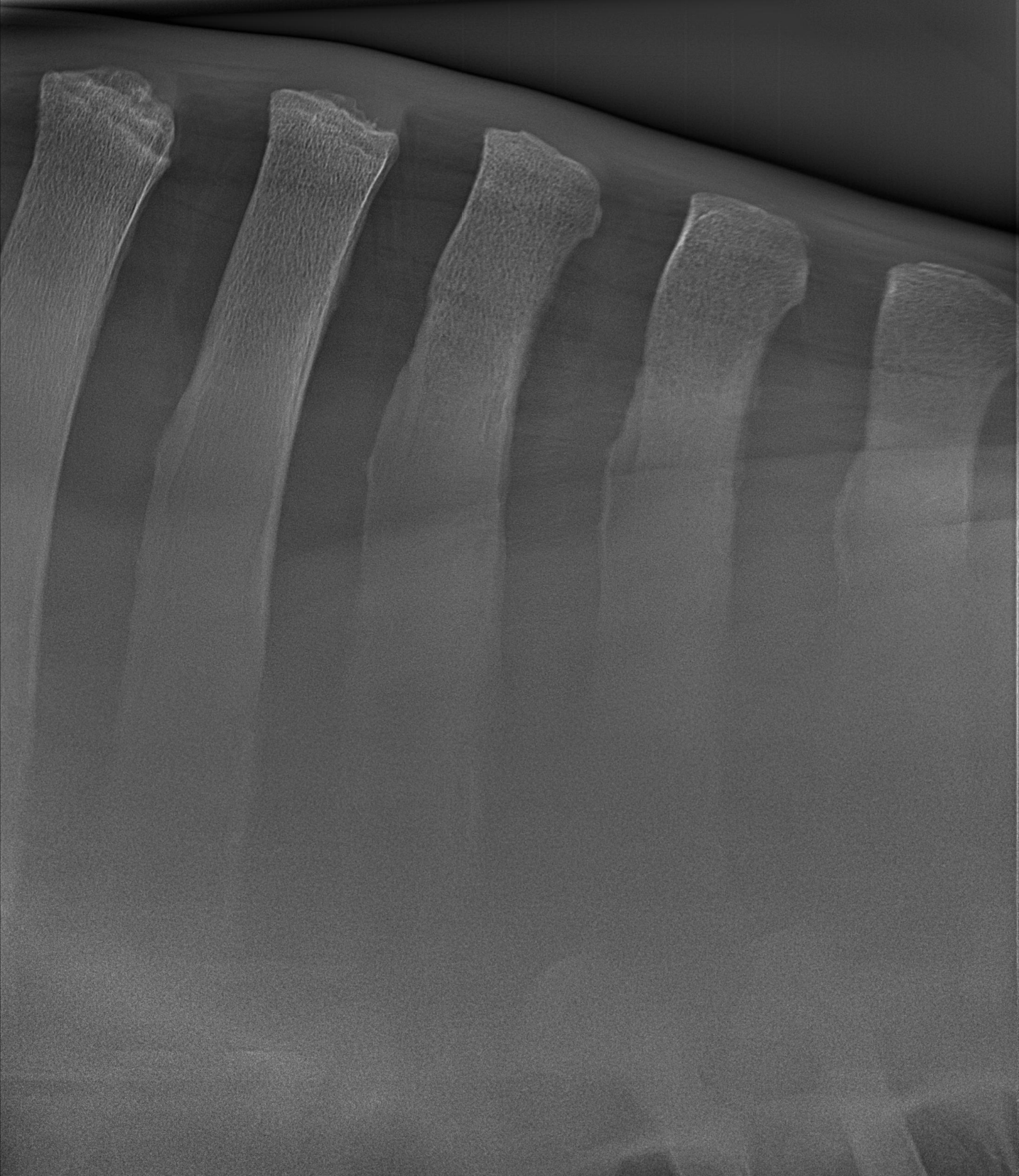



PD/RH

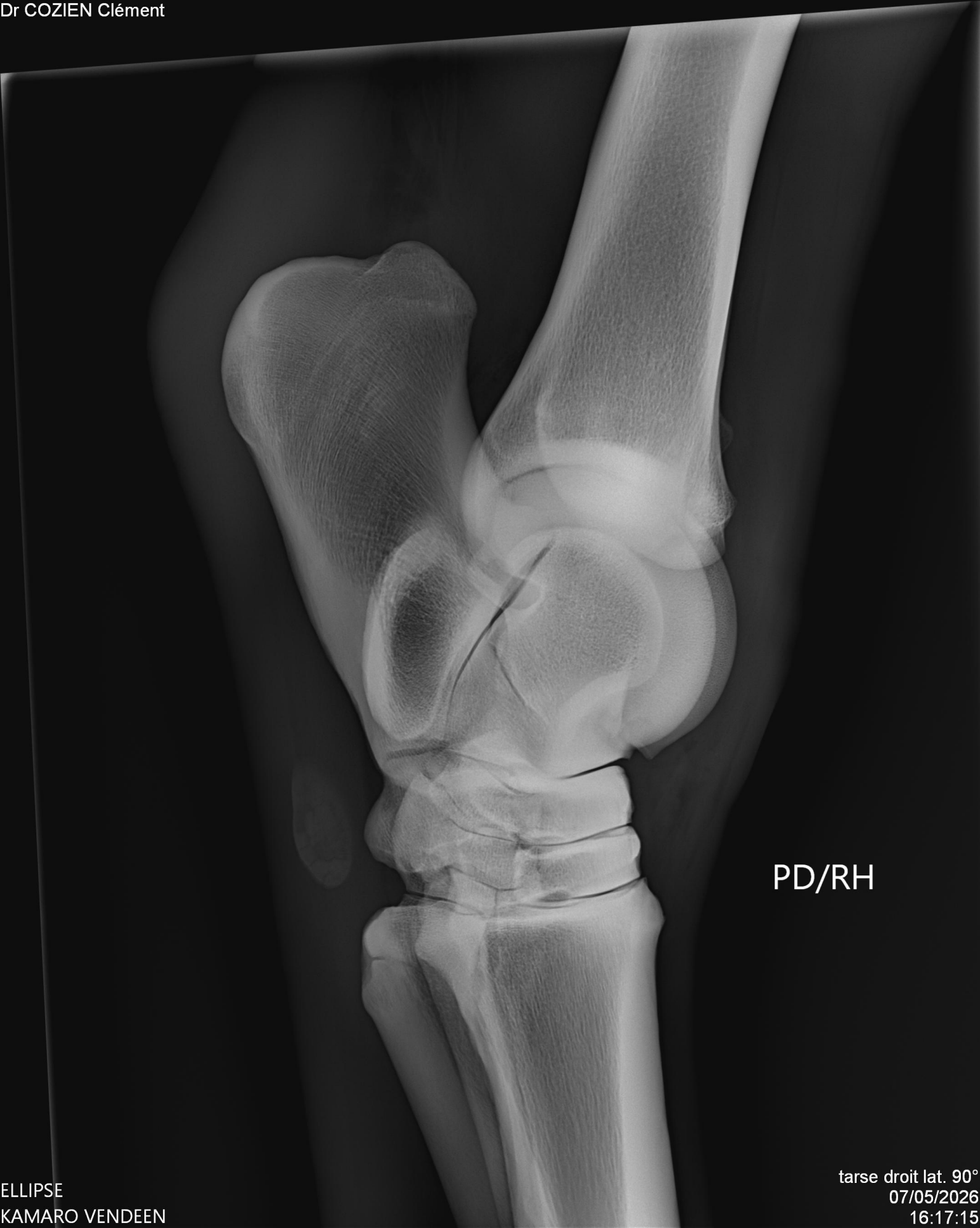

PD/RH



PG/LH

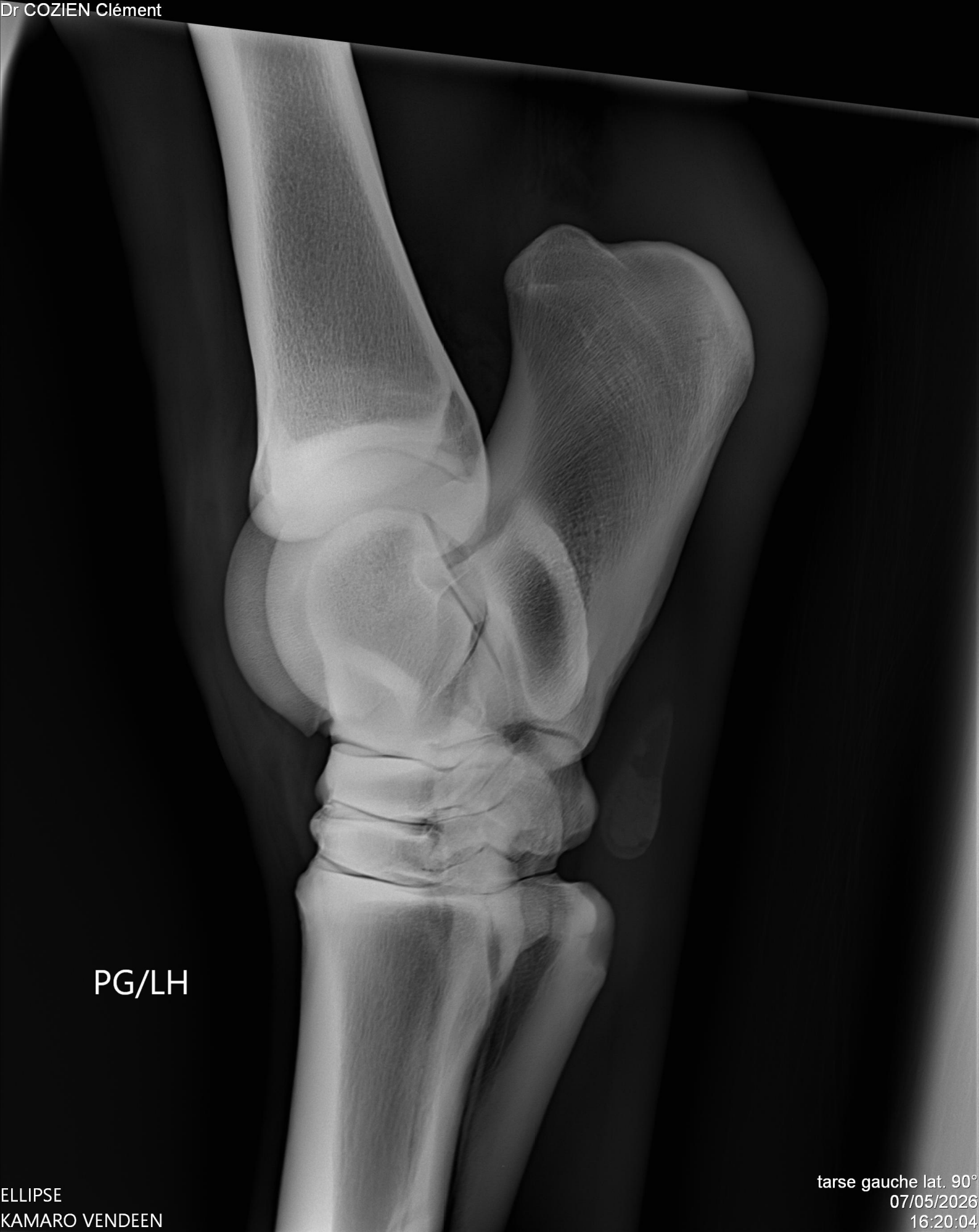

PG/LH

**Olivier Geffroy**

**Docteur Vétérinaire, diplômé ECVS, ACVSMR**

35 rue de Lattre de Tassigny

F- 85310 NESMY

+33 (0)661 53 88 02

---

**Lecture d'un dossier radiographique en prévision d'une vente le 12 juin 2026 :**

**KAMARO VENDEEN**

**Lecture des radios du 07/05/2026**

**Pied antérieur droit – Face et Profil : Absence d'Anomalie Significative, sole fine, angle palmaire bas, allongement des processus palmaires distaux**

**Pied antérieur gauche – Face et Profil : Absence d'Anomalie Significative, sole fine, angle palmaire bas, allongement des processus palmaires distaux**

**Boulet antérieur gauche - Face et Profil : Absence d'Anomalie Significative**

**Boulet antérieur droit - Face et Profil : Absence d'Anomalie Significative**

**Boulet postérieur gauche - Face et Profil : Absence d'Anomalie Significative**

**Boulet postérieur droit - Face et Profil : Absence d'Anomalie Significative**

**Jarret gauche : Face et profil : Absence d'Anomalie Significative**

**Jarret droit - Face et Profil : Absence d'Anomalie Significative**

**Grasset gauche - Face et Profil : Absence d'Anomalie Significative**

**Grasset droit - Face et Profil : Absence d'Anomalie Significative**

**Processus épineux : Absence d'Anomalie Significative**

**Conclusion :**

**KAMARO VENDEEN**

L'avis général sur les examens radiographiques est : Bon

Anomalies mineures faiblement susceptible de perturber l'utilisation sportive.

**Olivier Geffroy**

Docteur Vétérinaire, diplômé ECVS, ACVSMR