

Value White
945000002422304
Chacco-white x Cornet's Prinz
056 002 W00331533
O
°06/05/2021

DVM Michotte Marie
22/04/2026
11:34
Foot LM LF

LF



Value White
945000002422304
Chacco-white x Cornet's Prinz
056 002 W00331533
O
°06/05/2021

DVM Michotte Marie
22/04/2026
11:35
Foot LM RF

RF

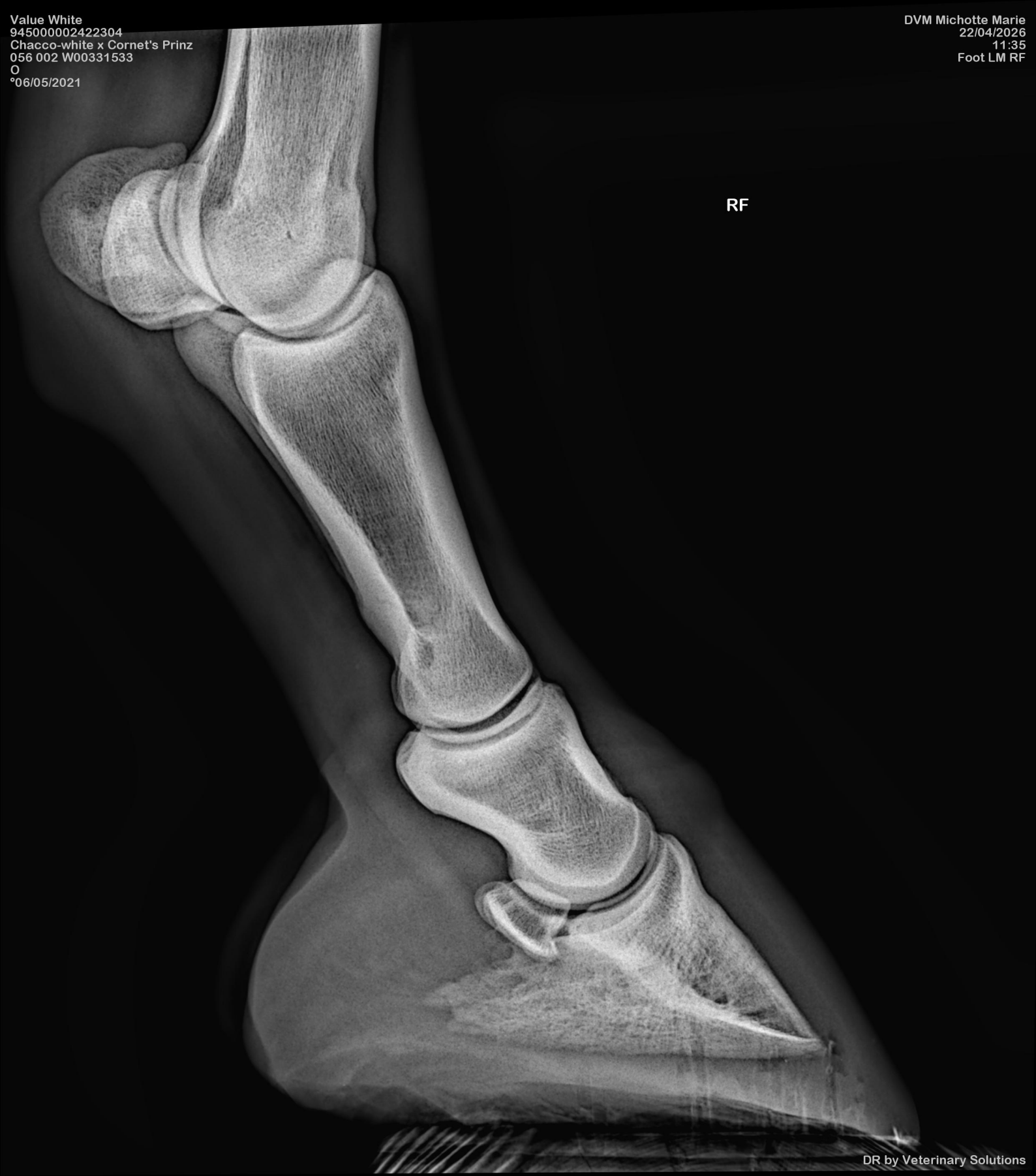

Value White
945000002422304
Chacco-white x Cornet's Prinz
056 002 W00331533
O
°06/05/2021

DVM Michotte Marie
22/04/2026
11:37
Foot DP LF



LF

Value White
945000002422304
Chacco-white x Cornet's Prinz
056 002 W00331533
O
°06/05/2021

DVM Michotte Marie
22/04/2026
11:37
Foot DLPMO LF



LF

Value White
945000002422304
Chacco-white x Cornet's Prinz
056 002 W00331533
O
°06/05/2021

DVM Michotte Marie
22/04/2026
11:37
Foot DMPLO LF

LF



Value White
945000002422304
Chacco-white x Cornet's Prinz
056 002 W00331533
O
°06/05/2021

DVM Michotte Marie
22/04/2026
11:38
Foot DP RF

RF



Value White
945000002422304
Chacco-white x Cornet's Prinz
056 002 W00331533
O
°06/05/2021

DVM Michotte Marie
22/04/2026
11:38
Foot DLP MO RF

RF



Value White
945000002422304
Chacco-white x Cornet's Prinz
056 002 W00331533
O
°06/05/2021

DVM Michotte Marie
22/04/2026
11:38
Foot DMPLO RF

RF



Value White
945000002422304
Chacco-white x Cornet's Prinz
056 002 W00331533
O
°06/05/2021

DVM Michotte Marie
22/04/2026
11:39
Fetlock LM LF

LF



Value White
945000002422304
Chacco-white x Cornet's Prinz
056 002 W00331533
O
°06/05/2021

DVM Michotte Marie
22/04/2026
11:40
Fetlock DP LF



LF

Value White
945000002422304
Chacco-white x Cornet's Prinz
056 002 W00331533
O
°06/05/2021

DVM Michotte Marie
22/04/2026
11:40
Fetlock LM RF



RF

Value White
945000002422304
Chacco-white x Cornet's Prinz
056 002 W00331533
O
°06/05/2021

DVM Michotte Marie
22/04/2026
11:41
Fetlock DP RF

RF



Value White
945000002422304
Chacco-white x Cornet's Prinz
056 002 W00331533
O
°06/05/2021

DVM Michotte Marie
22/04/2026
11:42
Fetlock LM LH

LH



Value White
945000002422304
Chacco-white x Cornet's Prinz
056 002 W00331533
O
°06/05/2021

DVM Michotte Marie
22/04/2026
11:43
Fetlock DP LH



LH

Value White
945000002422304
Chacco-white x Cornet's Prinz
056 002 W00331533
O
°06/05/2021

DVM Michotte Marie
22/04/2026
11:43
Fetlock LM RH

RH



Value White
945000002422304
Chacco-white x Cornet's Prinz
056 002 W00331533
O
°06/05/2021

DVM Michotte Marie
22/04/2026
11:43
Fetlock DP RH

RH



Value White
945000002422304
Chacco-white x Cornet's Prinz
056 002 W00331533
O
°06/05/2021

DVM Michotte Marie
22/04/2026
11:43
Hock LM LH

LH



Value White
945000002422304
Chacco-white x Cornet's Prinz
056 002 W00331533
O
°06/05/2021

DVM Michotte Marie
22/04/2026
11:45
Hock DP LH



LH

Value White
945000002422304
Chacco-white x Cornet's Prinz
056 002 W00331533
O
°06/05/2021

DVM Michotte Marie
22/04/2026
11:45
Hock LM RH



RH

Value White
945000002422304
Chacco-white x Cornet's Prinz
056 002 W00331533
O
°06/05/2021

DVM Michotte Marie
22/04/2026
11:46
Hock DP RH

RH



Value White
945000002422304
Chacco-white x Cornet's Prinz
056 002 W00331533
O
°06/05/2021

DVM Michotte Marie
22/04/2025

LH

DR by Veterinary Solutions

Value White
945000002422301
Chacco-white X Cornet's Prinz
056 002 W00331533
O
*06/05/2021

DVM Michotte Marie
22/04/2026
11:46
Stifle PD LH

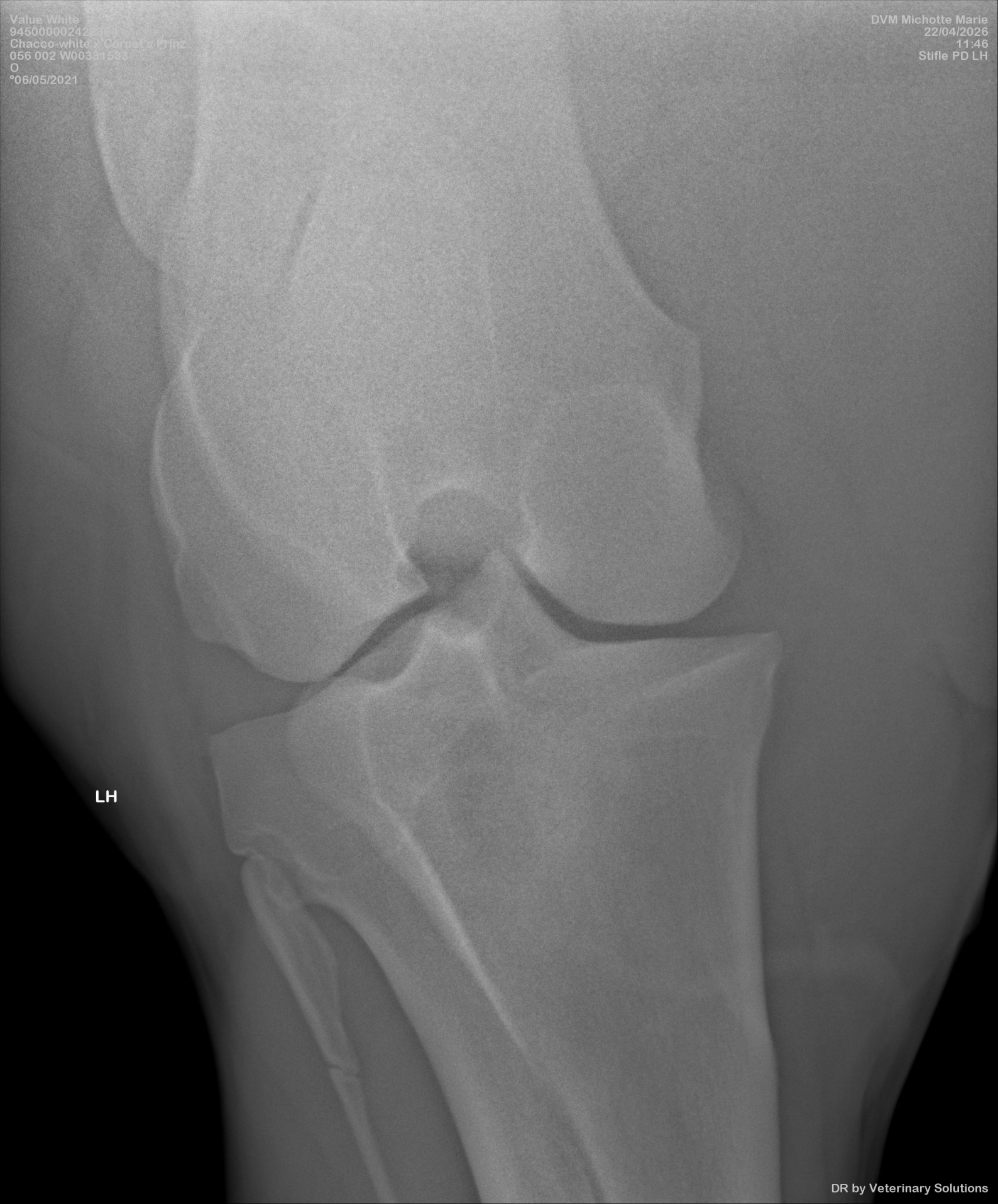

LH

Value White
010000222304
Gomberg, Fritz
16/07/20

DVM Michotte Marie
22/04/2026
11:49
Stifle LM RH



RH

Value White
945000002422304
Chacco-white x Cornet's Prinz
056 002 W00331533
O
°06/05/2021

DVM Michotte Marie
22/04/2026
11:50
Stifle PD RH

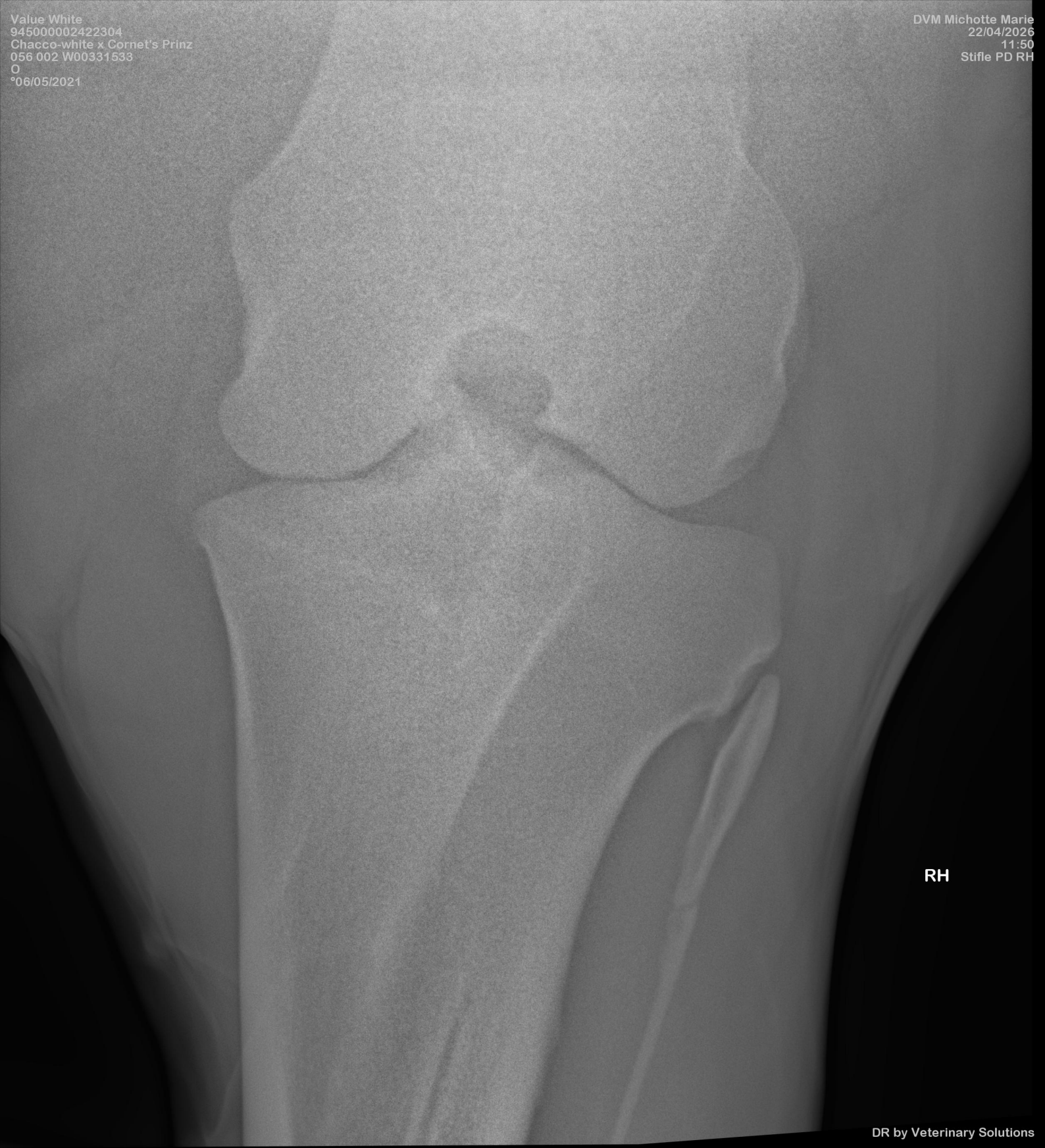

RH

Value White
945000002422304
Chacco-white x Cornet's Prinz
056 002 W00331533
O
°06/05/2021

DVM Michotte Marie
22/04/2026
11:50
Thoracal Spine R L

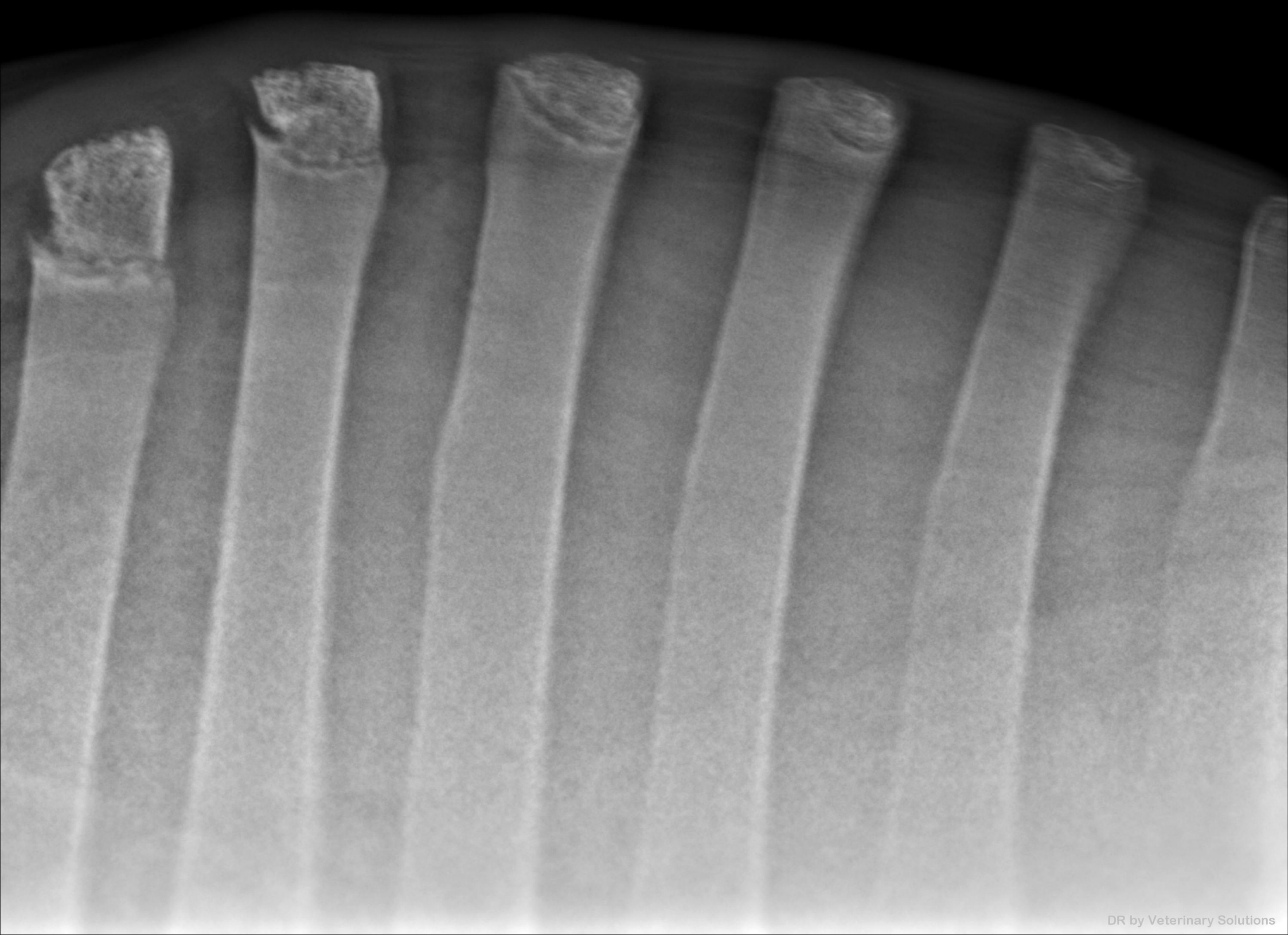

Value White
945000002422304
Chacco-white x Cornet's Prinz
056 002 W00331533
O
°06/05/2021

DVM Michotte Marie
22/04/2026
11:51
Thoracal Spine R □ L

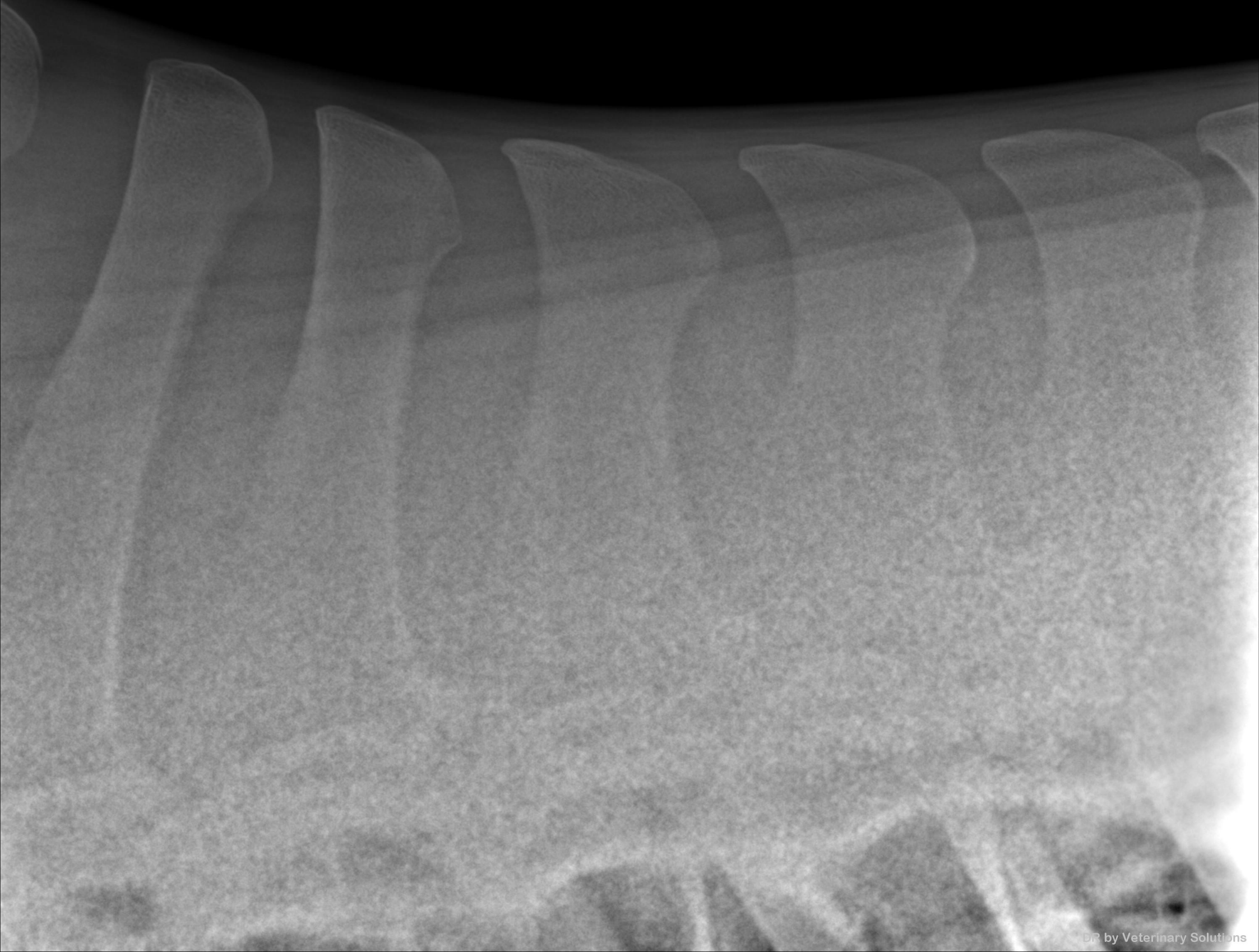

Value White
945000002422304
Chacco-white x Cornet's Prinz
056 002 W00331533
O
°06/05/2021

DVM Michotte Marie
22/04/2026
11:51
Thoracal Spine R L



Value White
945000002422304
Chacco-white x Cornet's Prinz
056 002 W00331533
O
°06/05/2021

DVM Michotte Marie
22/04/2026
11:54
Thoracal Spine R□L

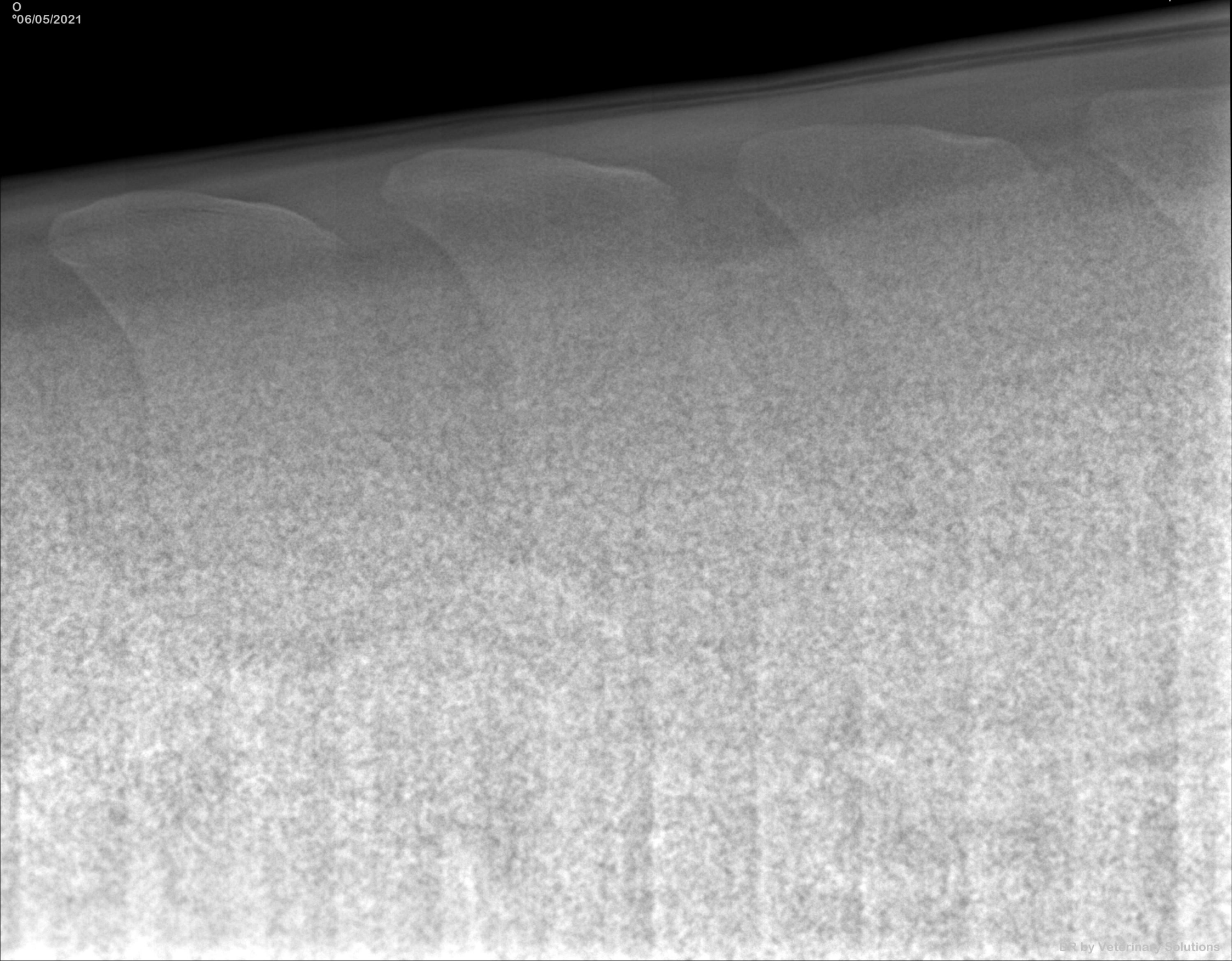

Olivier Geffroy
Docteur Vétérinaire, diplômé ECVS, ACVSMR
35 rue de Lattre de Tassigny
F- 85310 NESMY
+33 (0)661 53 88 02

Lecture d'un dossier radiographique en prévision d'une vente le 12 juin 2026 :

VALUE WHITE

Lecture des radios du 22/04/2026

Pied antérieur droit – Face et Profil : Absence d'Anomalie Significative

Pied antérieur gauche – Face et Profil : Absence d'Anomalie Significative

Boulet antérieur gauche - Face et Profil : Absence d'Anomalie Significative

Boulet antérieur droit - Face et Profil : Absence d'Anomalie Significative, discrète arthropathie

Boulet postérieur gauche - Face et Profil : Absence d'Anomalie Significative, légère arthropathie

Boulet postérieur droit - Face et Profil : Absence d'Anomalie Significative

Jarret gauche : Face et profil : Absence d'Anomalie Significative, petit ostéophyte tarso-métatarsien

Jarret droit - Face et Profil : Absence d'Anomalie Significative, petit ostéophyte tarso-métatarsien

Grasset gauche - Face et Profil : Absence d'Anomalie Significative

Grasset droit - Face et Profil : Absence d'Anomalie Significative

Processus épineux : Absence d'Anomalie Significative

Conclusion :

VALUE WHITE

L'avis général sur les examens radiographiques est : Bon

Anomalies mineures faiblement susceptible de perturber l'utilisation sportive.

Olivier Geffroy

Docteur Vétérinaire, diplômé ECVS, ACVSMR