

Ametix z cheval alezan  
\*01-01-2018, ♀  
927  
boulet DP avant gauche

18-11-2024 17:56:03  
PROPRIÉTAIRE: Equicentre, Willemann  
68 kV  
2.5 mAs



Ametix z cheval alezan  
\*01-01-2018, ♀  
927  
boulet LM avant gauche

18-11-2024 18:03:02  
PROPRIÉTAIRE: Equicentre, Willemann  
68 kV  
2.5 mAs



5 cm

SB SELARL VETERINAIRE - Dr Pasca  
Chemin des Neufs Moulins, F-90400 BOTANS

S 567  
W: 63003  
C: 33985

Ametix z cheval alezan  
\*01-01-2018, ♀  
927  
pied LM avant gauche

18-11-2024 18:03:18  
PROPRIÉTAIRE: Equicentre, Willemann  
68 kV  
2.5 mAs



SB SELARL VETERINAIRE - Dr Pasca  
Chemin des Neufs Moulins, F-90400 BOTANS

S 953  
W: 57901  
C: 36552

Ametix z cheval alezan  
\*01-01-2018, ♀  
927  
naviculaire DP (oxspring) gauche

18-11-2024 18:03:44  
PROPRIÉTAIRE: Equicentre, Willemann  
70 kV  
3.0 mAs



5 cm

SB SELARL VETERINAIRE - Dr Pasca  
Chemin des Neufs Moulins, F-90400 BOTANS

S 483  
W: 53394  
C: 38838

Ametix z cheval alezan  
\*01-01-2018, ♀  
927  
naviculaire DP (oxspring) droit

18-11-2024 18:04:10  
PROPRIÉTAIRE: Equicentre, Willemann  
70 kV  
3.0 mAs



Ametix z cheval alezan  
\*01-01-2018, ♀  
927  
pied LM avant droit

18-11-2024 18:04:36  
PROPRIÉTAIRE: Equicentre, Willemann  
68 kV  
2.5 mAs



SB SELARL VETERINAIRE - Dr Pasca  
Chemin des Neufs Moulins, F-90400 BOTANS

S 485  
W: 55188  
C: 37941

Ametix z cheval alezan  
\*01-01-2018, ♀  
927  
boulet LM avant droit

18-11-2024 18:04:59  
PROPRIÉTAIRE: Equicentre, Willemann  
68 kV  
2.5 mAs



SB SELARL VETERINAIRE - Dr Pasca  
Chemin des Neufs Moulins, F-90400 BOTANS

S 468  
W: 60126  
C: 35472

Ametix z cheval alezan  
\*01-01-2018, ♀  
927  
boulet DP avant droit

18-11-2024 18:05:30  
PROPRIÉTAIRE: Equicentre, Willemann  
68 kV  
2.5 mAs



5 cm

SB SELARL VETERINAIRE - Dr Pasca  
Chemin des Neufs Moulins, F-90400 BOTANS

S 822  
W: 63665  
C: 33665



Ametix z cheval alezan  
\*01-01-2018, ♀  
927  
boulet DP postérieur droit

18-11-2024 18:06:26  
PROPRIÉTAIRE: Equicentre, Willemann  
68 kV  
2.5 mAs



5 cm

SB SELARL VETERINAIRE - Dr Pasca  
Chemin des Neufs Moulins, F-90400 BOTANS

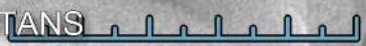

S 972  
W: 64172  
C: 33429

Ametix z cheval alezan  
\*01-01-2018, ♀  
927  
tarse DP droit

18-11-2024 18:06:38  
PROPRIÉTAIRE: Equicentre, Willemann  
68 kV  
2.5 mAs



5 cm

SB SELARL VETERINAIRE - Dr Pasca  
Chemin des Neufs Moulins, F-90400 BOTANS

S 2935  
W: 63182  
C: 33900

Ametix z cheval alezan  
\*01-01-2018, ♀  
927  
tarse LM droit

18-11-2024 18:07:07  
PROPRIÉTAIRE: Equicentre, Willemann  
68 kV  
2.5 mAs



5 cm

SB SELARL VETERINAIRE - Dr Pasca  
Chemin des Neufs Moulins, F-90400 BOTANS

S 733  
W: 58377  
C: 36314

Ametix z cheval alezan  
\*01-01-2018, ♀  
927  
grasset LM droit

18-11-2024 18:07:21  
PROPRIÉTAIRE: Equicentre, Willemann  
70 kV  
4.0 mAs



5 cm

SB SELARL VETERINAIRE - Dr Pasca  
Chemin des Neufs Moulins, F-90400 BOTANS

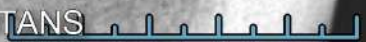

S 4493  
W: 61274  
C: 34898

Ametix z cheval alezan  
\*01-01-2018, ♀  
927  
grasset CaCr droit

18-11-2024 18:08:25  
PROPRIÉTAIRE: Equicentre, Willemann  
90 kV  
8.0 mAs



SB SELARL VETERINAIRE - Dr Pasca  
Chemin des Neufs Moulins, F-90400 BOTANS

S 12665  
W: 49870  
C: 25249

Ametix z cheval alezan  
\*01-01-2018, ♀  
927  
grasset CaCr gauche

18-11-2024 18:08:39  
PROPRIÉTAIRE: Equicentre, Willemann  
90 kV  
8.0 mAs

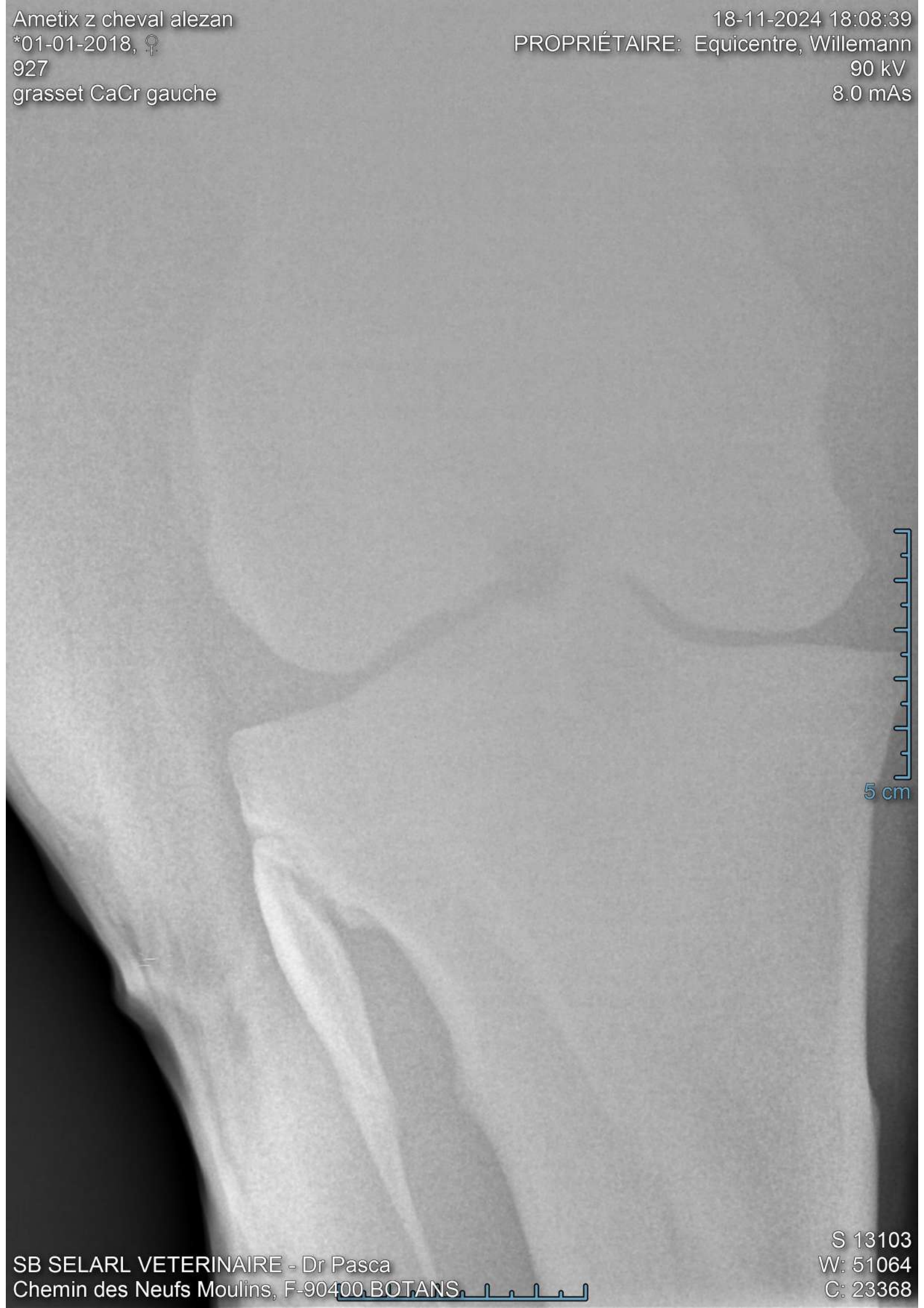

5 cm

Ametix z cheval alezan  
\*01-01-2018, ♀  
927  
grasset LM gauche

18-11-2024 18:09:05  
PROPRIÉTAIRE: Equicentre, Willemann  
70 kV  
4.0 mAs



SB SELARL VETERINAIRE - Dr Pasca  
Chemin des Neufs Moulins, F-90400 BOTANS

S 4744  
W: 60557  
C: 35180

Ametix z cheval alezan  
\*01-01-2018, ♀  
927  
tarse LM gauche

18-11-2024 18:09:42  
PROPRIÉTAIRE: Equicentre, Willemann  
68 kV  
2.5 mAs

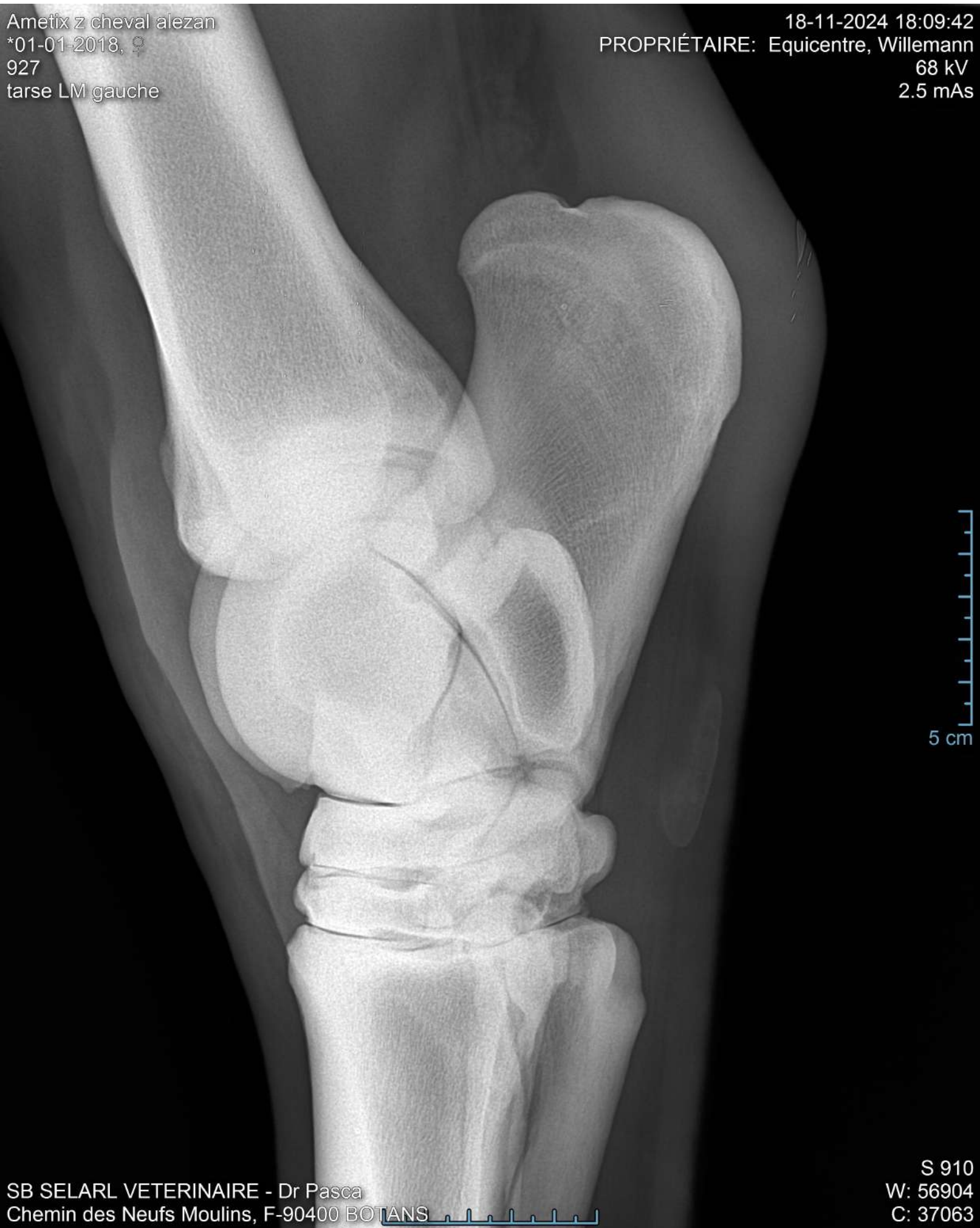

5 cm

SB SELARL VETERINAIRE - Dr Pasca  
Chemin des Neufs Moulins, F-90400 BOTANS

S 910  
W: 56904  
C: 37063



Ametix z cheval alezan  
\*01-01-2018, ♀  
927  
tarse DP gauche

18-11-2024 18:10:14  
PROPRIÉTAIRE: Equicentre, Willemann  
68 kV  
2.5 mAs



SB SELARL VETERINAIRE - Dr Pasca  
Chemin des Neufs Moulins, F-90400 BOTANS

S 3545  
W: 61276  
C: 34897

Ametix z cheval alezan  
\*01-01-2018, ♀  
927  
boulet DP postérieur gauche

18-11-2024 18:10:32  
PROPRIÉTAIRE: Equicentre, Willemann  
68 kV  
2.5 mAs



SB SELARL VETERINAIRE - Dr Pasca  
Chemin des Neufs Moulins, F-90400 BOTANS

S 1071  
W: 59345  
C: 35800

Ametix z cheval alezan  
\*01-01-2018, ♀  
927  
boulet LM postérieur gauche

18-11-2024 18:11:02  
PROPRIÉTAIRE: Equicentre, Willemann  
68 kV  
2.5 mAs



5 cm

SB SELARL VETERINAIRE - Dr Pasca  
Chemin des Neufs Moulins, F-90400 BOTANS

S 616  
W: 57761  
C: 36639

Ametix z cheval alezan  
\*01-01-2018, ♀  
927  
boulet LM postérieur droit

18-11-2024 18:17:56  
PROPRIÉTAIRE: Equicentre, Willemann  
68 kV  
2.5 mAs



5 cm