

Hiram sf cheval bai
*01-01-2016, ♂
1332
boulet DP avant gauche

18-11-2024 18:28:35
PROPRIÉTAIRE: Consult Horse,
68 kV
2.5 mAs



SB SELARL VETERINAIRE - Dr Pasca
Chemin des Neufs Moulins, F-90400 BOTANS

S 966
W: 58098
C: 36486

Hiram sf cheval bai
*01-01-2016, ♂
1332
boulet LM avant gauche

18-11-2024 18:30:14
PROPRIÉTAIRE: Consult Horse,
68 kV
2.5 mAs



SB SELARL VETERINAIRE - Dr Pasca
Chemin des Neufs Moulins, F-90400 BOTANS

S 674
W: 63462
C: 33705

Hiram sf cheval bai
*01-01-2016, ♂
1332
pied LM avant gauche

18-11-2024 18:30:46
PROPRIÉTAIRE: Consult Horse,
68 kV
2.5 mAs



SB SELARL VETERINAIRE - Dr Pasca
Chemin des Neufs Moulins, F-90400 BOTANS

S 881
W: 59587
C: 35741

Hiram sf cheval bai
*01-01-2016, ♂
1332
naviculaire DP (oxspring) gauche

18-11-2024 18:31:22
PROPRIÉTAIRE: Consult Horse,
70 kV
3.0 mAs



SB SELARL VETERINAIRE - Dr Pasca
Chemin des Neufs Moulins, F-90400 BOTANS

S 444
W: 56432
C: 37249

Hiram sf cheval bai
*01-01-2016, ♂
1332
naviculaire DP (oxspring) droit

18-11-2024 18:31:46
PROPRIÉTAIRE: Consult Horse,
70 kV
3.0 mAs



5 cm

SB SELARL VETERINAIRE - Dr Pasca
Chemin des Neufs Moulins, F-90400 BOTANS

S 618
W: 53177
C: 38886

Hiram sf cheval bai
*01-01-2016, ♂
1332
pied LM avant droit

18-11-2024 18:32:12
PROPRIÉTAIRE: Consult Horse,
68 kV
2.5 mAs



SB SELARL VETERINAIRE - Dr Pasca
Chemin des Neufs Moulins, F-90400 BOTANS

S 717
W: 56246
C: 37412

Hiram sf cheval bai
*01-01-2016, ♂
1332
boulet LM avant droit

18-11-2024 18:32:29
PROPRIÉTAIRE: Consult Horse,
68 kV
2.5 mAs



5 cm

Hiram sf cheval bai
*01-01-2016, ♂
1332
boulet DP avant droit

18-11-2024 18:32:50
PROPRIÉTAIRE: Consult Horse,
68 kV
2.5 mAs



SB SELARL VETERINAIRE - Dr Pasca
Chemin des Neufs Moulins, F-90400 BOTANS

S 980
W: 54120
C: 38428

Hiram sf cheval bai
*01-01-2016, ♂
1332
boulet LM postérieur droit

18-11-2024 18:33:04
PROPRIÉTAIRE: Consult Horse,
68 kV
2.5 mAs



Hiram sf cheval bai
*01-01-2016, ♂
1332
boulet DP postérieur droit

18-11-2024 18:33:43
PROPRIÉTAIRE: Consult Horse,
68 kV
2.5 mAs



SB SELARL VETERINAIRE - Dr Pasca
Chemin des Neufs Moulins, F-90400 BOTANS

S 1385
W: 63585
C: 33294

Hiram sf cheval bai
*01-01-2016, ♂
1332
tarse DP droit

18-11-2024 18:33:52
PROPRIÉTAIRE: Consult Horse,
68 kV
2.5 mAs



5 cm

SB SELARL VETERINAIRE - Dr Pasca
Chemin des Neufs Moulins, F-90400 BOTANS

S 4166
W: 61246
C: 34880

Hiram sf cheval bai
*01-01-2016, ♂
1332
tarse LM droit

18-11-2024 18:34:15
PROPRIÉTAIRE: Consult Horse,
68 kV
2.5 mAs



Hiram sf cheval bai
*01-01-2016, ♂
1332
grasset LM droit

18-11-2024 18:34:27
PROPRIÉTAIRE: Consult Horse,
70 kV
4.0 mAs



5 cm

SB SELARL VETERINAIRE - Dr Pasca
Chemin des Neufs Moulins, F-90400 BOTANS

S 4282
W: 64512
C: 33279

Hiram sf cheval bai
*01-01-2016, ♂
1332
grasset CaCr droit

18-11-2024 18:34:49
PROPRIÉTAIRE: Consult Horse,
90 kV
8.0 mAs

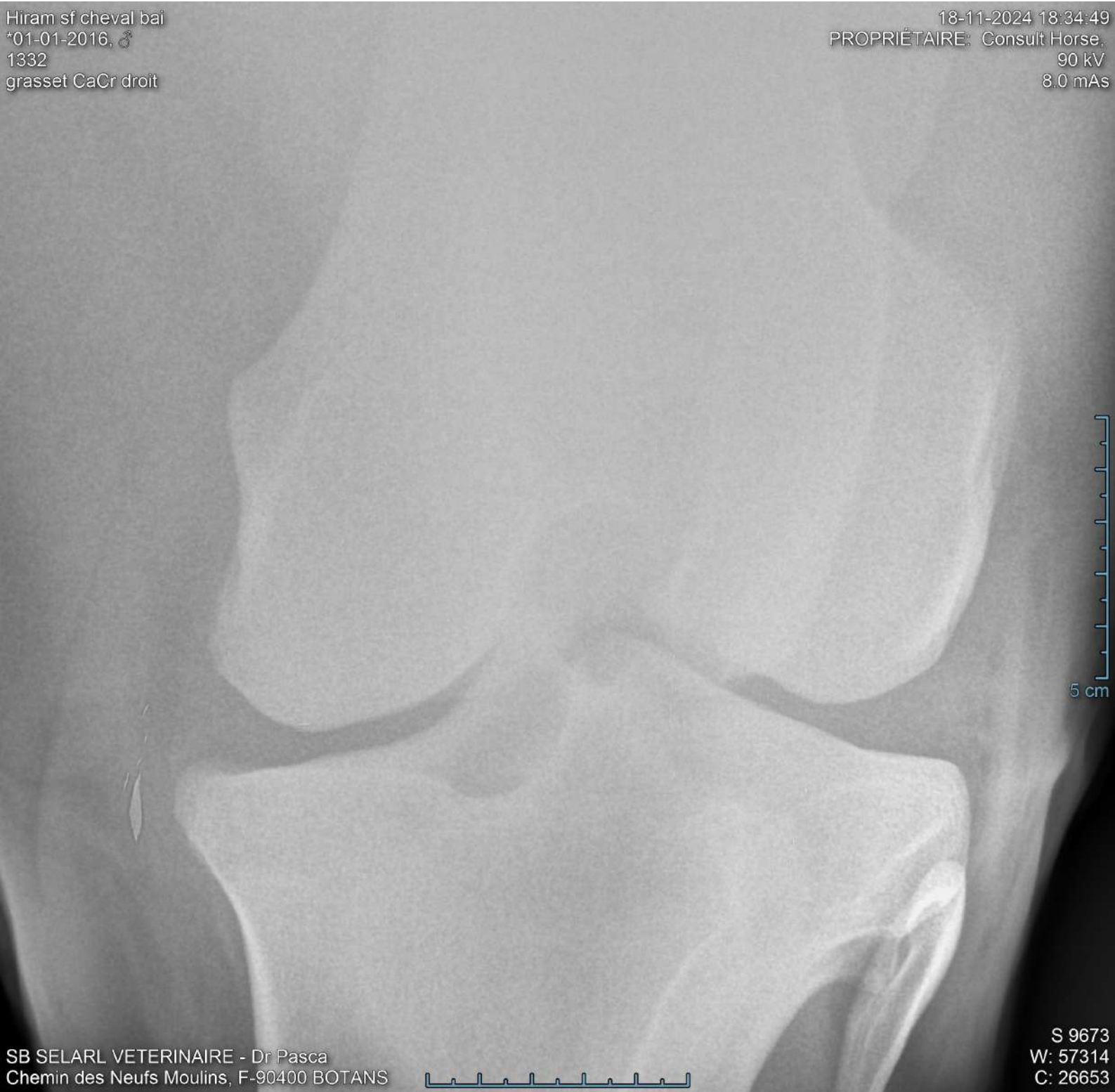

SB SELARL VETERINAIRE - Dr Pasca
Chemin des Neufs Moulins, F-90400 BOTANS

S 9673
W: 57314
C: 26653

Hiram sf cheval bai
*01-01-2016, ♂
1332
grasset CaCr gauche

18-11-2024 18:35:07
PROPRIÉTAIRE: Consult Horse,
90 kV
8.0 mAs



SB SELARL VETERINAIRE - Dr Pasca
Chemin des Neufs Moulins, F-90400 BOTANS

S 11466
W: 44267
C: 31554

Hiram sf cheval bai
*01-01-2016, ♂
1332
grasset LM gauche

18-11-2024 18:35:43
PROPRIÉTAIRE: Consult Horse,
70 kV
4.0 mAs



SB SELARL VETERINAIRE - Dr Pasca
Chemin des Neufs Moulins, F-90400 BOTANS

S 4311
W: 62050
C: 34510

Hiram sf cheval bai
*01-01-2016, ♂
1332
tarse LM gauche

18-11-2024 18:39:54
PROPRIÉTAIRE: Consult Horse,
68 kV
2.5 mAs

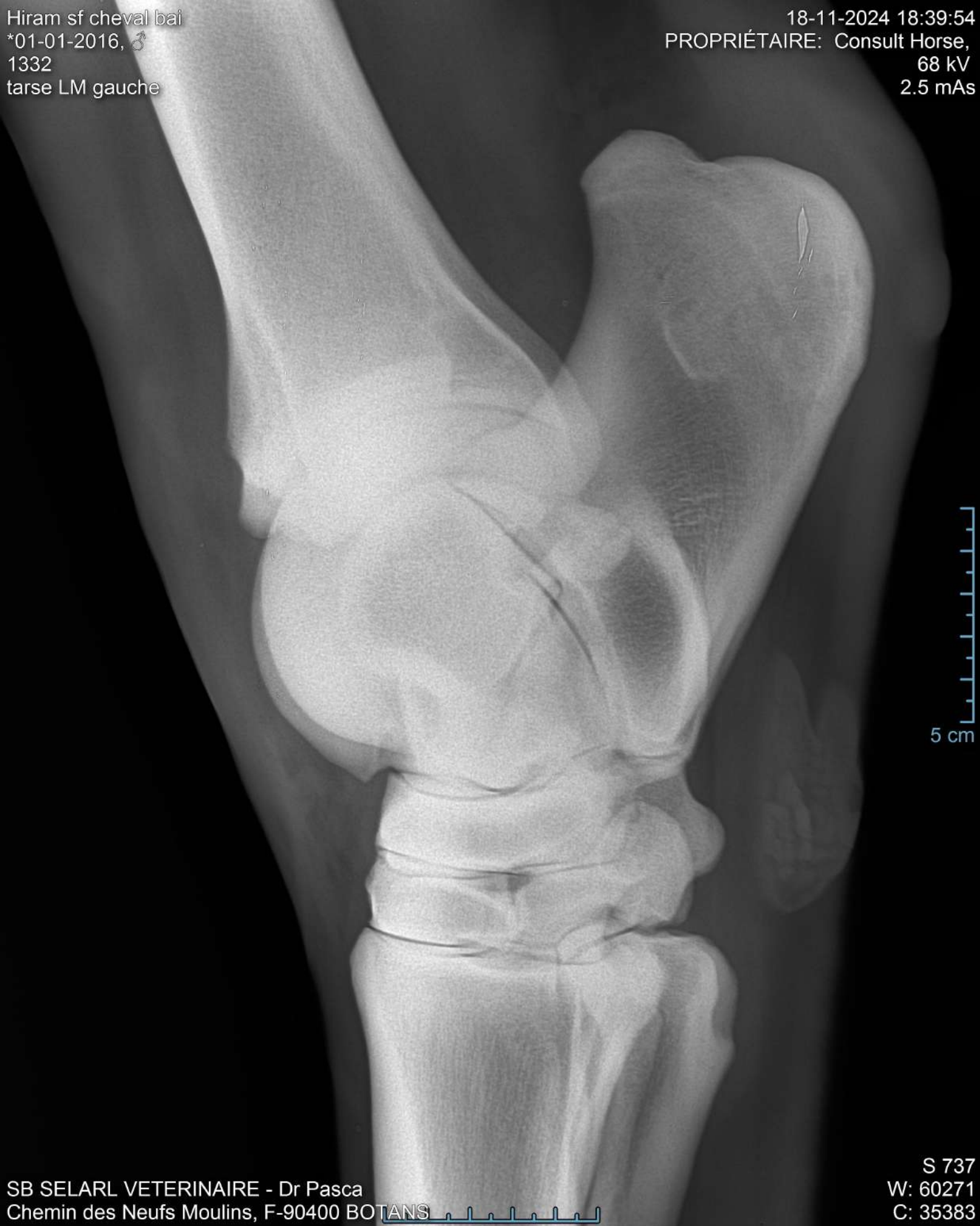

5 cm

SB SELARL VETERINAIRE - Dr Pasca
Chemin des Neufs Moulins, F-90400 BOTANS

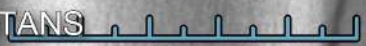

S 737
W: 60271
C: 35383

Hiram sf cheval bai
*01-01-2016, ♂
1332
tarse DP gauche

18-11-2024 18:40:50
PROPRIÉTAIRE: Consult Horse,
68 kV
2.5 mAs

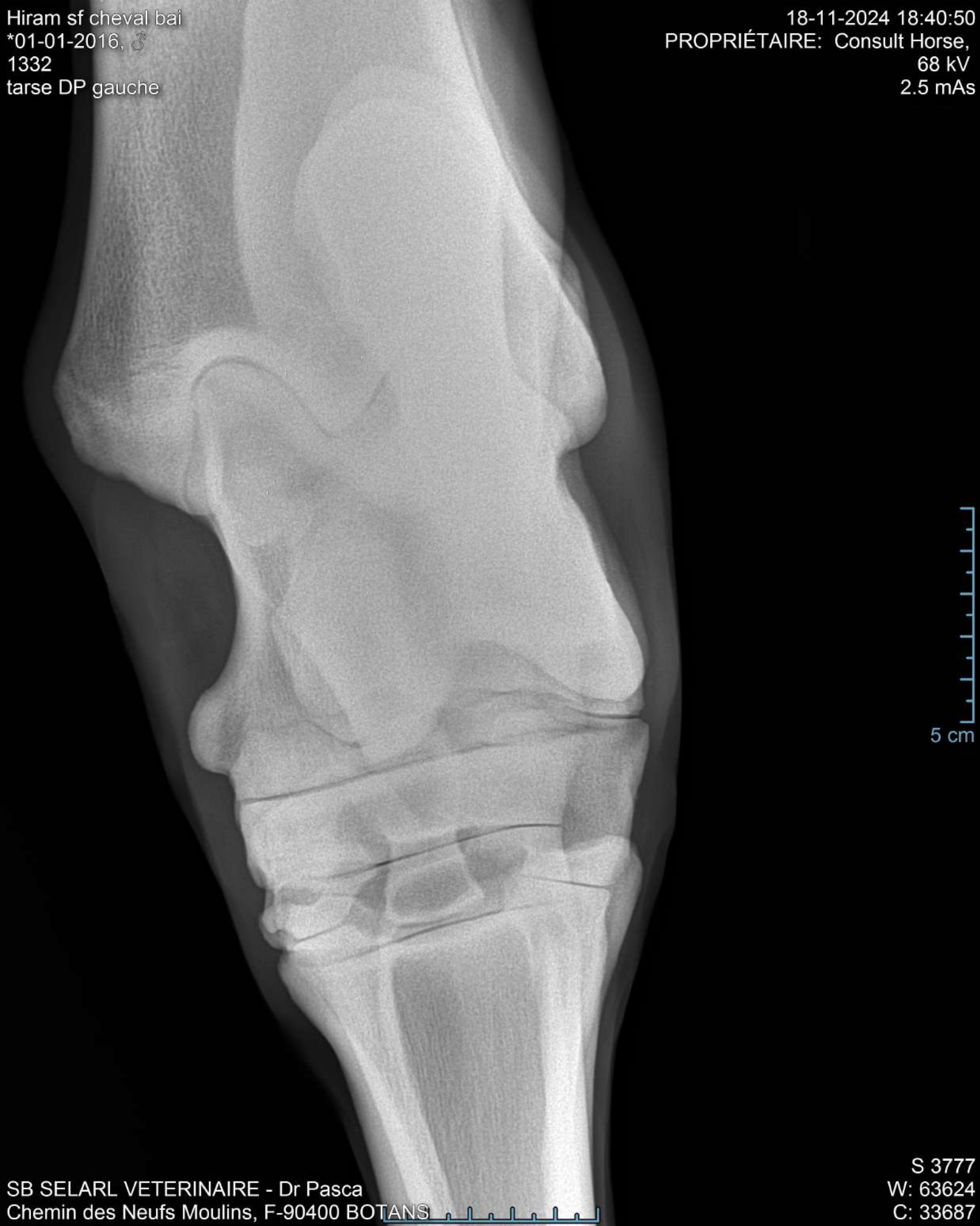

5 cm

Hiram sf cheval bai
*01-01-2016, ♂
1332
boulet DP postérieur gauche

18-11-2024 18:41:03
PROPRIÉTAIRE: Consult Horse,
68 kV
2.5 mAs



SB SELARL VETERINAIRE - Dr Pasca
Chemin des Neufs Moulins, F-90400 BOTANS

S 1049
W: 58795
C: 36009

Hiram sf cheval bai
*01-01-2016, ♂
1332
boulet LM postérieur gauche

18-11-2024 18:41:32
PROPRIÉTAIRE: Consult Horse,
68 kV
2.5 mAs



5 cm

SB SELARL VETERINAIRE - Dr Pasca
Chemin des Neufs Moulins, F-90400 BOTANS

S 540
W: 59528
C: 35758